

# SL6000J

型式名 SL6000J-2A

# クローラクレーン

**最大定格総荷重500t×8.3m**

▣ バリエーション.....	1, 2
▣ 主要諸元.....	3
▣ 全体図.....	4
▣ 能力増大装置付仕様.....	5
▣ 仕様とアタッチメント (アタッチメントの互換性).....	6
▣ フック巻上限界.....	6

## STANDARD

▣ 定格総荷重.....	7
▣ ブームおよびガイラインの構成.....	8~12
▣ クレーン作動範囲図.....	13, 14
▣ ヘビーブーム定格総荷重表.....	15
▣ メインブーム (ラフティング上部) 定格総荷重表.....	16
▣ メインブーム (ラフティング上部) 補助シーブ定格総荷重表.....	17
▣ ロングブーム定格総荷重表.....	18
▣ ロング補助シーブ定格総荷重表.....	18, 19
▣ ラフティングジブ作動範囲図.....	20
▣ ラフティングジブ定格総荷重表.....	21~34

## HEAVY LIFT

▣ 定格総荷重.....	35
▣ ブームおよびガイラインの構成.....	36~40
▣ クレーン作動範囲図.....	41, 42
▣ ヘビーブーム定格総荷重表.....	43
▣ メインブーム (ラフティング上部) 定格総荷重表.....	44, 45
▣ メインブーム (ラフティング上部) 補助シーブ定格総荷重表.....	46, 47
▣ ロングブーム定格総荷重表.....	48
▣ ロング補助シーブ定格総荷重表.....	49
▣ ラフティングジブ作動範囲図.....	50
▣ ラフティングジブ定格総荷重表.....	51~62

## SUPER HEAVY LIFT

▣ 定格総荷重.....	63
▣ パレットウエイト質量と HL マストポイント.....	63
▣ ブームおよびガイラインの構成.....	64~69
▣ クレーン作動範囲図.....	70, 71
▣ ヘビーブーム定格総荷重表.....	72~74
▣ メインブーム (ラフティング上部) 定格総荷重表.....	75~80
▣ メインブーム (ラフティング上部) 補助シーブ定格総荷重表.....	81~86
▣ ロングブーム定格総荷重表.....	87
▣ ロング補助シーブ定格総荷重表.....	88, 89
▣ ラフティングジブ作動範囲図.....	90
▣ ラフティングジブ定格総荷重表.....	91~108
▣ 分解時の寸法・質量.....	109~115

▶ バリエーション



STD ヘビーブーム	HL ヘビーブーム	SHL ヘビーブーム	STD メインブーム (ラフティング上部)	HL メインブーム (ラフティング上部)	SHL メインブーム (ラフティング上部)
最大つり上げ能力 500t×6.2m	最大つり上げ能力 370t×8.3m	最大つり上げ能力 500t×8.3m	最大つり上げ能力 300t×10m	最大つり上げ能力 300t×9.3m	最大つり上げ能力 300t×16m
ブーム長さ 21~84m	ブーム長さ 36~84m	ブーム長さ 36~84m	ブーム長さ 30~84m	ブーム長さ 36~84m	ブーム長さ 36~84m



**STD**  
ロングブーム

最大つり上げ能力  
98t×15.0m  
ブーム長さ  
90~108m

**HL**  
ロングブーム

最大つり上げ能力  
98t×20.0m  
ブーム長さ  
90~108m

**SHL**  
ロングブーム

最大つり上げ能力  
98t×30.0m  
ブーム長さ  
90~126m

**STD**  
ラフティングジブ

最大つり上げ能力  
195.1t×14.0m  
最大ブーム+ジブ長さ  
66+72m

**HL**  
ラフティングジブ

最大つり上げ能力  
200t×14.4m  
最大ブーム+ジブ長さ  
66+72m

**SHL**  
ラフティングジブ

最大つり上げ能力  
200t×14.4m  
最大ブーム+ジブ長さ  
84+84m

注) 12m中間HLマストが必要  
です。

▶ 主要諸元 (型式：SL6000J-2A)

項目		仕様	STANDARD(STD)	HEAVY LIFT(HL)	SUPER HEAVY LIFT(SHL)
ヘビーブーム	最大つり上げ能力	t×m	500×6.2	370×8.3	500×8.3
	ブーム長さ	m	21～84	36～84	36～84
メインブーム (ラフティング上部)	最大つり上げ能力	t×m	300×10	300×9.3	300×16
	ブーム長さ	m	30～84	36～84	36～84
ロングブーム	ブーム長さ	m	90～108		90～126
ラフティングジブ	最大つり上げ能力	t×m	195.1×14.0	200×14.4	200×14.4
	最大ブーム+ジブ長さ	m	66+72 <sup>*1</sup>	66+72	84+84
	ラフティングブーム角度		66°～86°		
能力増大装置 (HLマスト) 長さ		m	—	30	30
ロープ速度	巻上1	m/min	110～3		
	巻上2	m/min	110～3		
	起伏1	m/min	(2×28)～2		
	起伏2	m/min	30～2		
	起伏3	m/min	40～2		
旋回速度		min <sup>-1</sup> {rpm}	0.9 {0.9}		
走行速度		km/h	1.0 / 0.6		
作業時質量 (基本姿勢)		t	468	481	481 <sup>*2</sup>
接地圧 (基本姿勢)		kPa{kgf/cm <sup>2</sup> }	151 {1.5}	154 {1.6}	154 {1.6}
登坂能力 (tan θ)		% (度)	20% (11.3)		0.8% (0.5)
定格ラインプル		kN{tf}	137 {14.0}		
エンジン	名称		カミンズ X12		
	出力	kW/min <sup>-1</sup>	335/2,000		
ワイヤロープ	巻上1	mm	φ28		
	巻上2	mm	φ28		
	起伏1	mm	φ28		
	起伏2	mm	φ28		
	起伏3	mm	φ28		

登坂能力は最大登坂時の傾斜角度であり、地盤の状態やクレーンによってはこの数値より低くなります。

各速度は軽負荷の時の値であり、負荷により速度の変動があります。

各ロープ速度はドラム1層目での値です。

単位は国際単位系のSI単位で{ }内は従来表示です。

※1印のラフティングブーム+ジブ長さには、12m中間HLマストが必要です。

※2印の質量にはパレットウエイト質量は含んでおりません。

▶ 全体図 (単位：mm)

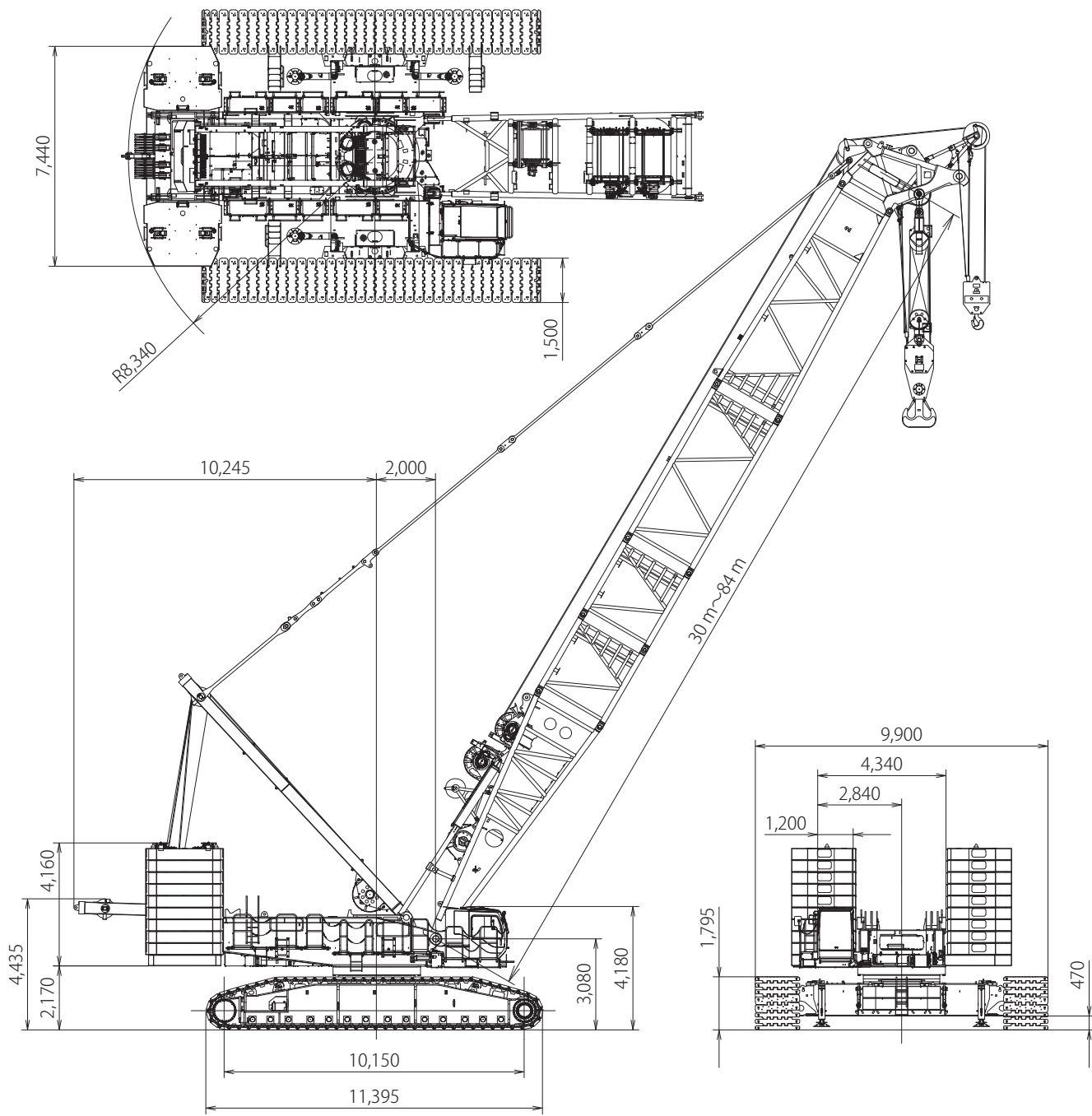

▶ 能力増大装置付仕様

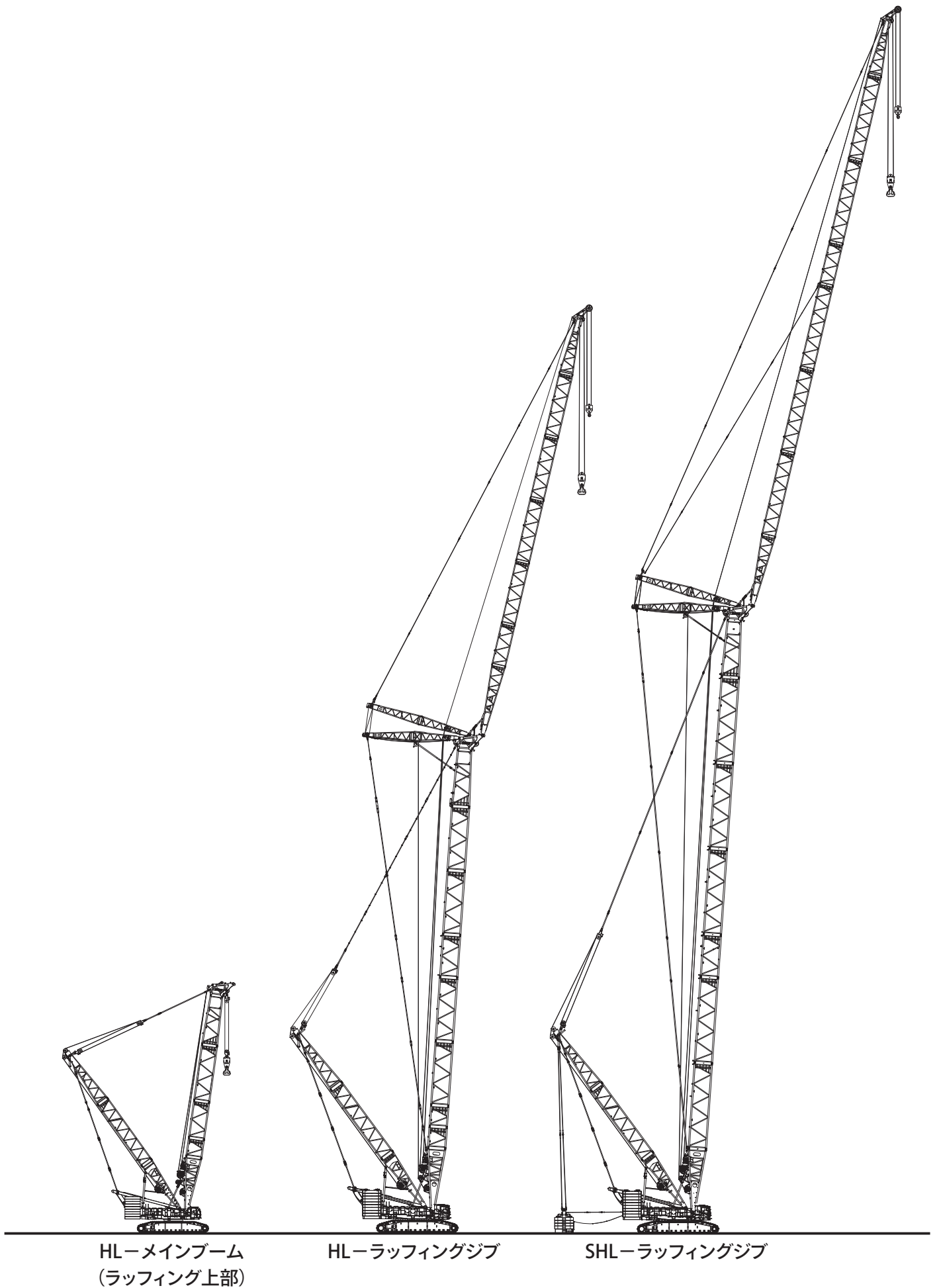

## ▶ 仕様とアタッチメント (アタッチメントの互換性)

仕様		STANDARD(STD)				HEAVY LIFT(HL)				SUPER HEAVY LIFT(SHL)			
		クレーン			ラフティングジブ	クレーン			ラフティングジブ	クレーン			ラフティングジブ
		ヘビーブーム	メインブーム (ラフティング上部)	ロングブーム		ヘビーブーム	メインブーム (ラフティング上部)	ロングブーム		ヘビーブーム	メインブーム (ラフティング上部)	ロングブーム	
最長ブーム(+ジブ)長さ		84m	84m	108m	66m+72m	84m	84m	108m	66m+72m	84m	84m	126m	84m+84m
カウンタウエイト	カウンタウエイト(上部本体)	200t				200t				200t			
	カーボディウエイト	50t				50t				50t			
ブーム	9m下部ブーム	共用(1)	共用(1)	共用(1)	共用(1)	共用(1)	共用(1)	共用(1)	共用(1)	共用(1)	共用(1)	共用(1)	共用(1)
	1m上部ブーム(ヘビー)	ヘビー専用(1)	—	—	—	ヘビー専用(1)	—	—	—	ヘビー専用(1)	—	—	—
	1m上部ブーム(ラフティング)	—	共用(1)	—	共用(1)	—	共用(1)	—	共用(1)	—	共用(1)	—	共用(1)
	3m中間ブーム	共用(2)	共用(2)	—	共用(1)	共用(2)	共用(2)	—	共用(2)	共用(2)	共用(2)	共用(2)	共用(2)
	6m中間ブーム	共用(1)	共用(1)	共用(1)	共用(1)	共用(1)	共用(1)	共用(1)	共用(1)	共用(1)	共用(1)	共用(1)	共用(1)
	9m中間ブーム	共用(6)	共用(6)	共用(6)	共用(3)	共用(6)	共用(6)	共用(6)	共用(4)	共用(6)	共用(6)	共用(6)	共用(6)
	8m中間テーパーブーム	共用(1)	共用(1)	共用(1)	共用(1)	共用(1)	共用(1)	共用(1)	共用(1)	共用(1)	共用(1)	共用(1)	共用(1)
ラフティングジブ	10m下部ラフティングジブ	—	—	—	ジブ専用(1)	—	—	—	ジブ専用(1)	—	—	—	ジブ専用(1)
	8m上部ラフティングジブ	—	—	共用(1)*1	共用(1)	—	—	共用(1)*1	共用(1)	—	—	共用(1)*1	共用(1)
	3m中間ラフティングジブ	—	—	共用(1)*2	共用(1)	—	—	共用(1)*2	共用(1)	—	—	共用*2	共用(2)
	6m中間ラフティングジブ	—	—	共用(1)*2	共用(1)	—	—	共用(1)*2	共用(1)	—	—	共用*2	共用(1)
	9m中間ラフティングジブ	—	—	共用(1)*2	共用(5)	—	—	共用(1)*2	共用(5)	—	—	共用*2	共用(6)
	5mロング中継ブーム	—	—	ロング専用(1)	—	—	—	ロング専用(1)	—	—	—	ロング専用(1)	—
HLマスト	9m下部HLマスト	—	—	—	—	共用(1)			—	—	—	共用(1)	
	9m上部HLマスト	—	—	—	—	共用(1)			—	—	—	共用(1)	
	12m中間HLマスト	—	—	—	共用(1)*3	共用(1)			—	—	—	共用(1)	

—のブームは共用ではありません。

( )内の数字は、各最長長さ時の使用本数を示します。

\* 1 ロングブーム仕様では上部ブームとして使用します。

\* 2 ロングブーム仕様では中間ブームとして使用します。

\* 3 STD-ラフティングジブ仕様の66mブームの構成では中間ブームとして使用します。

## ▶ フック巻上限界 (単位 : m)

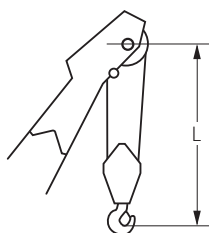

使用フック	L		
	ヘビーブーム/ メインブーム(ラフティング上部)	ロングブーム	ラフティングジブ
500 t フック	7.9	—	—
300 t フック	7.3	—	—
200 t フック(つり下げシーブ付きの場合)	7.3	—	—
200 t フック(つり下げシーブ無しの場合)	5.0	—	6.5
120 t フック	4.5	7.3	6.0
70 t フック	4.5	7.3	6.0
40 t フック	4.2	7.0	5.7
14tボールフック	6.3	5.3	5.7

# STANDARD

## ▶ 定格総荷重

- 定格総荷重とは、水平堅土上における転倒荷重の78%以内で、フックブロック、玉掛用ワイヤロープ等のつり具の質量を含んだ値です。
- 作業半径とはクレーン旋回中心よりつり上荷重の重心までの水平距離を意味します。
- 実際につり上げ得る荷重は定格総荷重から（フック＋玉掛用ワイヤロープ等のつり具）の質量を差し引いた値になります。
- 定格総荷重をつる場合にも風の影響、地盤の状態、作業速度その他安全作業に有害な状況がある時はオペレータは荷重の軽減、作業速度を遅くするなど状況に応じた判断をする責任があります。
- 表中の空欄の個所では作業を行うことができません。
- すべてのブーム長さにおける中間ブームの構成は取扱説明書の指示を厳守してください。
- 主ブームに補助シーブを取り付けたままで主フックを使用する場合の定格総荷重は、主ブーム定格総荷重から、一律0.7t差し引いた値となります。ただし最小定格総荷重はメインブーム（ラフティング上部）は7.7t、ロングブームは6.2tとします。
- 補助シーブを装着できる主ブーム長さは下記のとおりです。  
[STANDARD]  
メインブーム（ラフティング上部）：30.0m～84.0m  
ロングブーム：90.0m～102.0m
- ラフティングジブが装着された状態では、主ブームづりはできません。

- 巻上げロープ巻掛本数に対する最大巻上荷重とフックの質量

フック 呼称	最大巻上荷重 (t)																				フック 質量	
	1本掛	2本掛	3本掛	4本掛	5本掛	6本掛	7本掛	8本掛	9本掛	10本掛	11本掛	12本掛	13本掛	14本掛	15本掛	16本掛	20本掛	24本掛	28本掛	36本掛		44本掛
500t	—	—	—	—	—	—	—	112	—	—	—	164	—	—	—	220	280	336	370	450	500	11.7t
300t	—	—	—	—	—	—	—	112	—	—	—	164	—	—	—	220	280	300	—	—	—	7.8t
200t	—	28	42	56	70	84	98	112	126	140	152	164	174	184	192	200	—	—	—	—	—	7.1t
120t	—	28	42	56	70	84	98	112	120	—	—	—	—	—	—	—	—	—	—	—	—	4.5t
70t	—	28	42	56	70	—	—	—	—	—	—	—	—	—	—	—	—	—	—	—	—	3.1t
40t	—	28	40	—	—	—	—	—	—	—	—	—	—	—	—	—	—	—	—	—	—	2.0t
14t ボールフック	14	—	—	—	—	—	—	—	—	—	—	—	—	—	—	—	—	—	—	—	—	0.9t

500t、300t フックはダブルドラムの値です。

- ストラットガイラインをブーム上面に搭載した状態で作業する場合の定格総荷重は、定格総荷重表から下表の値を差し引いた値となります。

ヘビーブーム、ラフティング上部

ブーム長さ (m)	21	24	30	36	42	48	54	60	66	72	78	84
差し引き能力 (t)	0.2	0.4	0.5	0.7	0.9	1.0	1.2	1.4	1.5	1.7	1.9	2.1

ロングブーム

ブーム長さ (m)	90	96	102	108
差し引き能力 (t)	1.7	1.7	1.8	1.8

# STANDARD

## ▶ ブームおよびガイラインの構成

### ▣ ヘビーブーム

ブームの種類		
記号	ブーム長さ	仕様
	9.0m	下部ブーム
	3.0m	ブーム
	6.0m	ブーム
	9.0m	ブーム
	8.0m	テーパブーム
	1.0m	ヘビー上部ブーム

記号	ガイライン		形式
	径 (mm)	長さ (m)	
A	—	3.00	リンクアッセン
B	—	6.00	リンクアッセン
C	—	9.00	リンクアッセン
E	—	8.00	リンクアッセン
k	—	L1 : 0.37 L2 : 0.80 L3 : 0.23 L4 : 2.02 L5 : 0.48	リンク

※印は、これより短いブームの組立可能な構成を示します。

ブーム長さ	ブーム及びガイライン構成
21m	
24m	※ 
30m	※ 
36m	※ 
42m	※ 
48m	※ 
54m	※ 
60m	※ 
66m	※ 
72m	※ 
78m	※ 
84m	※

# STANDARD

## ■ メインブーム (ラフティング上部)

ブームの種類		
記号	ブーム長さ	仕様
	9.0m	下部ブーム
	3.0m	ブーム
	6.0m	ブーム
	9.0m	ブーム
	8.0m	テーパブーム
	1.0m	ラフティング上部ブーム

記号	ガイドライン		形式
	径 (mm)	長さ (m)	
A	—	3.00	リンクアッセン
B	—	6.00	リンクアッセン
C	—	9.00	リンクアッセン
E	—	8.00	リンクアッセン
k	—	L1:0.37 L2:0.80 L3:0.23 L4:2.02 L5:0.48	リンク

※印は、これより短いブームの組立可能な構成を示します。

ブーム長さ	ブーム及びガイドライン構成
30m	
36m	
42m	
48m	
54m	
60m	
66m	
72m	
78m	
84m	

# STANDARD

## ▶ ロングブーム

ブームの種類		
記号	ブーム長さ	仕様
	9.0m	下部ブーム
	6.0m	ブーム
	9.0m	ブーム
	8.0m	テーパブーム
	3.0m	ジブ兼用
	6.0m	ジブ兼用
	9.0m	ジブ兼用
	5.0m	ロング用特殊中間ブーム
	8.0m	上部ジブ兼用

記号	ガイドライン		形式
	径 (mm)	長さ (m)	
B	—	6.00	リンクアッセン
C	—	9.00	リンクアッセン
E	—	8.00	リンクアッセン
k	—	L1:0.37 L2:0.80 L3:0.23 L4:2.02 L5:0.48	リンク
P	φ 44	7.20	ケーブル
J	φ 44	3.00	ケーブル
K	φ 44	6.00	ケーブル
L	φ 44	9.00	ケーブル
R	φ 44	4.50	ケーブル
Mb	—	0.90	リンクアッセン
	φ 44	4.60	ガイドライン
	—	0.34 1.10 0.78 0.78	リンク
q	—	0.50	リンクアッセン

※印は、これより短いブームの組立可能な構成を示します。

ブーム長さ	ブーム及びガイドライン構成
90m	
96m	<p>※</p>
102m	<p>※</p>
108m	<p>※</p>

# STANDARD

## ラフティングジブ

ブームの種類		
記号	ブーム長さ	仕様
	9.0m	下部ブーム
	3.0m	ブーム
	6.0m	ブーム
	9.0m	ブーム
	12.0m	12m 中間マスト
	8.0m	テーパブーム
	1.0m	ラフティング上部ブーム

記号	ガイドライン		形式
	径 (mm)	長さ (m)	
A	—	3.00	リンクアッセン
B	—	6.00	リンクアッセン
C	—	9.00	リンクアッセン
D	—	12.00	リンクアッセン
E	—	8.00	リンクアッセン
k	—	L1: 0.37	リンク
		L2: 0.80	
		L3: 0.23	
		L4: 2.02	
		L5: 0.48	
Ma	—	0.90	リンクアッセン
	φ 44	6.00	ケーブル
	—	0.34	リンク
	—	0.98	リンク
m	—	3.00	リンクアッセン
n	—	1.00	リンク

※印は、これより短いブームの組立可能な構成を示します。

ブーム長さ	ブーム及びガイドライン構成	
30m		
36m		
42m		
48m		
54m		
60m		
66m		

# STANDARD

ジブの種類		
記号	ジブ長さ	仕様
	10.0m	下部ジブ
	3.0m	ジブ
	6.0m	ジブ
	9.0m	ジブ
	8.0m	上部ジブ

記号	ガイライン		形式
	径 (mm)	長さ (m)	
J	φ 44	3.00	ケーブル
K	φ 44	6.00	ケーブル
L	φ 44	9.00	ケーブル
P	φ 44	7.20	ケーブル
N	φ 44	10.00	ケーブル

※印は、これより短いブームの組立可能な構成を示します。

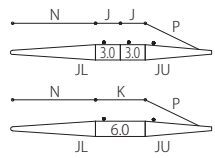
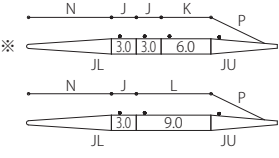
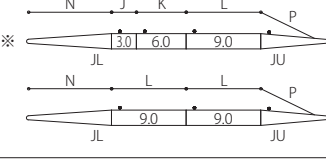
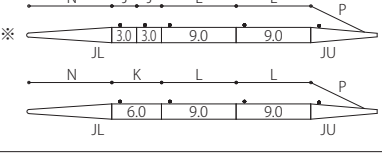
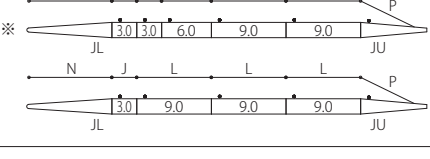
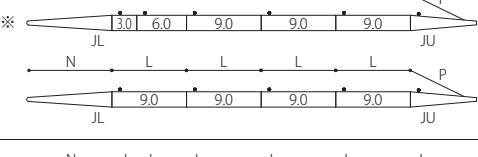
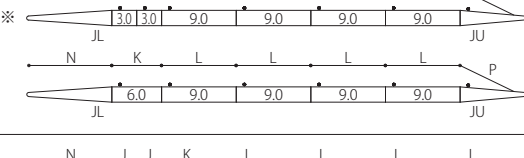
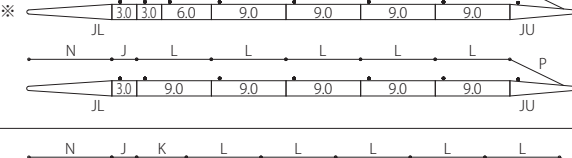
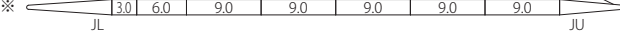
ジブ長さ	ジブ及びガイライン構成
24m	
30m	
36m	
42m	
48m	
54m	
60m	
66m	
72m	

# STANDARD

## ▶ クレーン作動範囲図

### ▣ ヘビーブーム

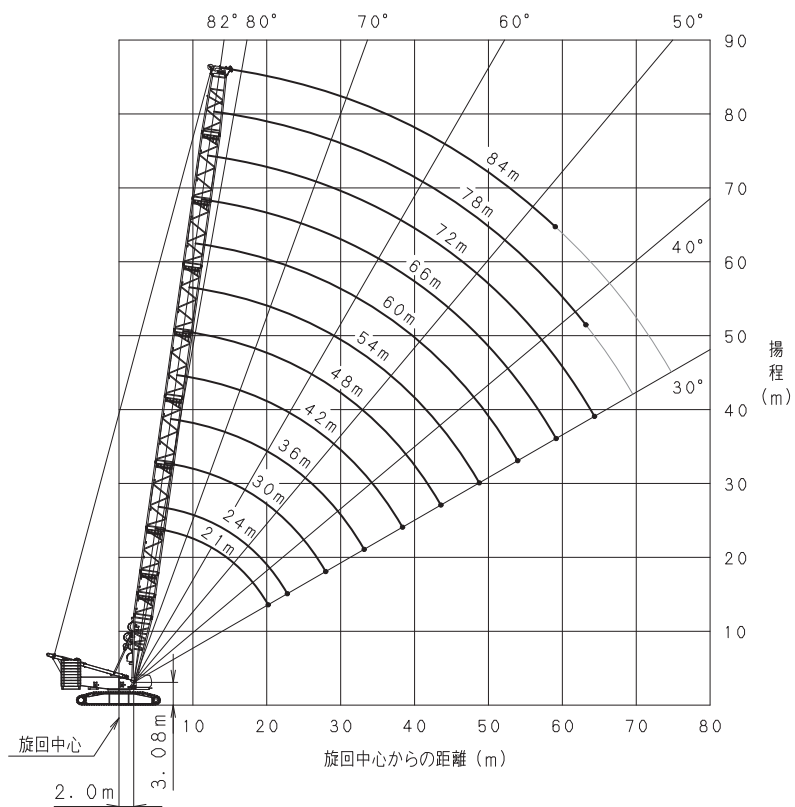

## ▣ メインブーム (ラフティング上部)

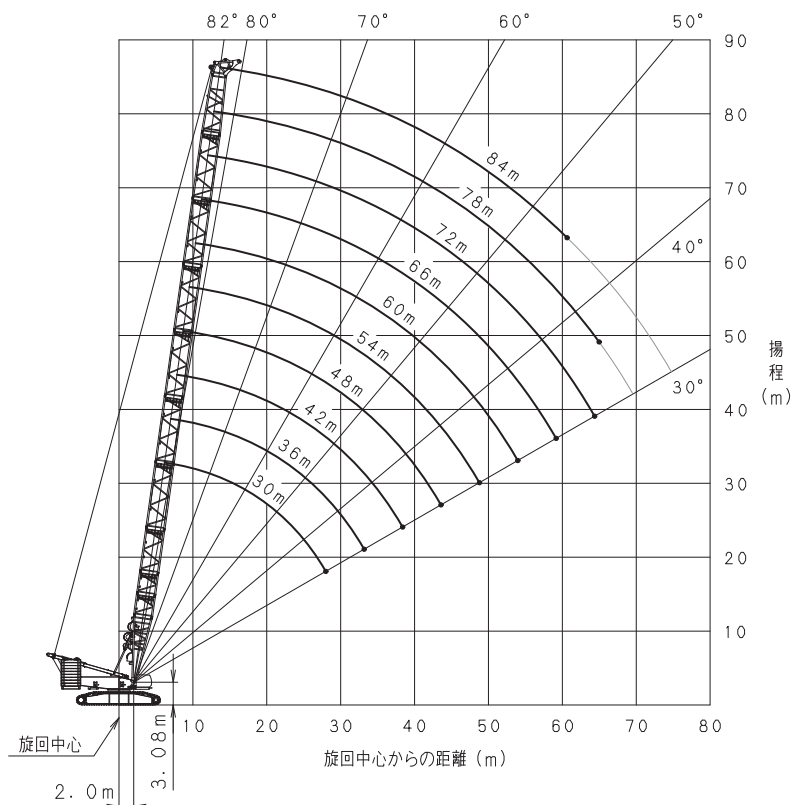

# STANDARD

## ▣ ロングブーム

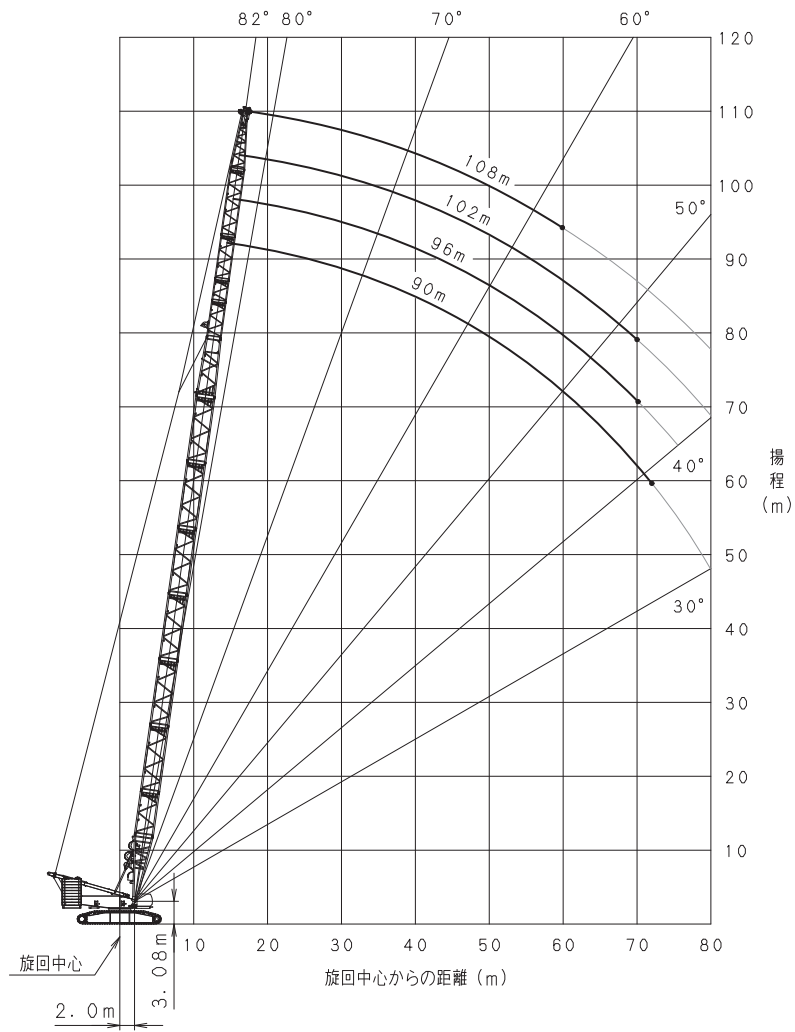

# STANDARD

## ▶ ヘビーブーム定格総荷重表 (ダブルドラム仕様)

(単位：t)

ブーム長さ 作業 半径 (m)	21.0	24.0	30.0	36.0	42.0	48.0	54.0	60.0	66.0	72.0	78.0	84.0	ブーム長さ 作業 半径 (m)
6.0	500.0/6.2m	450.0/6.7m											6.0
7.0	447.1	447.1	417.3/7.5m										7.0
8.0	391.2	391.2	391.2	370.0/8.3m									8.0
9.0	347.7	347.7	347.7	347.7	333.8/9.2m								9.0
10.0	307.0	307.0	307.0	306.0	305.0	291.6/10.0m	254.8/10.9m	224.8/11.7m					10.0
12.0	243.7	246.0	246.8	246.0	245.0	240.4	230.0	220.4	198.6/12.5m	176.4/13.4m			12.0
14.0	199.3	201.5	202.5	202.5	201.7	200.5	193.6	186.2	179.1	172.3	157.1/14.2m	139.7/15.0m	14.0
16.0	167.2	169.5	170.7	170.7	169.9	168.7	166.5	160.5	154.7	149.2	143.7	136.8	16.0
18.0	142.8	144.4	144.2	144.3	144.0	143.1	142.9	140.5	135.5	130.9	126.2	121.8	18.0
20.0	123.3/20.0m	124.0	123.8	123.9	123.4	122.6	122.3	121.2	120.1	116.1	112.0	108.1	20.0
22.0		108.3/22.0m	108.0	108.0	107.5	106.6	106.3	105.2	104.9	103.8	100.2	96.8	22.0
24.0			95.5	95.4	94.9	93.9	93.6	92.5	92.1	91.1	90.0	87.1	24.0
26.0			85.3	85.1	84.5	83.6	83.2	82.1	81.7	80.7	79.5	78.9	26.0
28.0			76.8	76.6	76.0	75.0	74.6	73.4	73.0	72.0	70.8	70.6	28.0
30.0			74.6/28.6m	69.4	68.7	67.7	67.3	66.1	65.7	64.6	63.5	63.2	30.0
32.0				63.3	62.6	61.5	61.0	59.9	59.4	58.4	57.2	56.9	32.0
34.0				58.5/33.8m	57.3	56.2	55.7	54.5	54.0	52.9	51.7	51.4	34.0
36.0					52.6	51.5	51.0	49.8	49.2	48.2	47.0	46.6	36.0
38.0					48.6	47.5	46.9	45.7	45.1	44.0	42.8	42.4	38.0
40.0					46.8/39.0m	43.9	43.2	42.0	41.4	40.3	39.1	38.7	40.0
44.0						37.8	37.1	35.8	35.1	34.1	32.8	32.4	44.0
48.0						37.6/44.2m	32.1	30.8	30.1	29.0	27.7	27.2	48.0
52.0							30.6/49.4m	26.7	25.9	24.8	23.5	23.0	52.0
56.0								24.5/54.6m	22.4	21.3	19.6	18.8	56.0
60.0									19.3/59.8m	18.0	16.1	15.2/60.0m	60.0
64.0										15.0	13.1/64.0m		64.0
68.0										14.4/65.0m			68.0
最大ブーム角度	82.0°	81.9°	82.0°	82.0°	81.9°	82.0°	81.9°	82.0°	82.0°	81.9°	82.0°	82.0°	最大ブーム角度
最小ブーム角度	34.8°	36.8°	30.2°	30.1°	30.1°	30.1°	30.1°	30.0°	30.0°	30.0°	38.3°	47.2°	最小ブーム角度
標準掛数	44	36	36	28	24	24	20	20	16	16	12	12	標準掛数

※ダブルドラムを使用する必要があります。

# STANDARD

## ▶ メインブーム（ラフティング上部） 定格総荷重表（ダブルドラム仕様）

(単位：t)

ブーム長さ 作業 半径 (m)	30.0	36.0	42.0	48.0	54.0	60.0	66.0	72.0	78.0	84.0	ブーム長さ 作業 半径 (m)
7.0	300.0/7.7m										7.0
8.0	300.0	300.0/8.5m									8.0
9.0	300.0	300.0	300.0/9.3m								9.0
10.0	300.0	300.0	300.0	280.0/10.2m	248.5/11.0m	220.0/11.8m					10.0
12.0	244.1	243.6	242.7	238.1	227.8	218.2	196.6/12.7m	164.0/13.5m			12.0
14.0	200.6	200.0	199.2	198.3	191.3	184.0	176.8	164.0	155.5/14.3m	138.6/15.2m	14.0
16.0	168.9	168.7	167.8	166.9	164.2	158.2	152.4	146.9	141.5	136.3	16.0
18.0	143.1	142.7	142.0	141.8	141.0	138.1	133.2	128.6	124.0	119.6	18.0
20.0	122.7	122.3	121.5	121.2	120.4	120.0	117.8	113.8	109.7	105.9	20.0
22.0	106.9	106.4	105.6	105.2	104.4	104.0	103.0	101.5	97.9	94.5	22.0
24.0	94.3	93.8	93.0	92.5	91.7	91.2	90.2	90.0	88.0	84.8	24.0
26.0	84.0	83.5	82.6	82.2	81.3	80.8	79.8	79.5	78.5	76.6	26.0
28.0	75.4	74.9	74.1	73.5	72.6	72.1	71.1	70.8	69.7	68.7	28.0
30.0	72.8/28.7m	67.7	66.8	66.3	65.4	64.8	63.7	63.5	62.4	61.3	30.0
32.0		61.6	60.7	60.1	59.1	58.6	57.5	57.2	56.1	55.0	32.0
34.0		56.6/33.9m	55.3	54.7	53.7	53.2	52.1	51.7	50.6	49.5	34.0
36.0			50.7	50.0	49.1	48.4	47.3	47.0	45.8	44.7	36.0
38.0			46.7	45.9	44.9	44.3	43.2	42.8	41.6	40.5	38.0
40.0			44.7/39.1m	42.3	41.3	40.6	39.5	39.1	37.9	36.8	40.0
44.0				36.2	35.1	34.4	33.2	32.8	31.6	30.4	44.0
48.0				35.8/44.3m	30.2	29.3	28.1	27.6	26.5	25.3	48.0
52.0					28.6/49.5m	25.2	24.0	23.4	22.0	20.4	52.0
56.0						22.4/54.7m	20.3	19.4	17.8	16.1	56.0
60.0							16.6/59.9m	15.8	14.2	12.5	60.0
64.0								12.5	11.1	11.0/62.0m	64.0
68.0								11.7/65.1m	9.8/66.0m		68.0
最大ブーム角度	81.9°	82.0°	82.0°	82.0°	82.0°	82.0°	82.0°	82.0°	82.0°	82.0°	最大ブーム角度
最小ブーム角度	30.1°	30.1°	30.1°	30.0°	30.0°	30.0°	30.0°	30.0°	36.0°	45.4°	最小ブーム角度
標準掛数	24	24	24	20	20	16	16	12	12	12	標準掛数

## ▶ メインブーム（ラフティング上部） 定格総荷重表（シングルドラム仕様）

(単位：t)

ブーム長さ 作業 半径 (m)	30.0	36.0	42.0	48.0	54.0	60.0	66.0	72.0	78.0	84.0	ブーム長さ 作業 半径 (m)
7.0	200.0/7.7m										7.0
8.0	200.0	200.0/8.5m									8.0
9.0	200.0	200.0	200.0/9.3m								9.0
10.0	200.0	200.0	200.0	192.0/10.2m	174.0/11.0m	164.0/11.8m					10.0
12.0	200.0	200.0	200.0	192.0	174.0	164.0	152.0/12.7m	140.0/13.5m			12.0
14.0	200.0	200.0	199.2	192.0	174.0	164.0	152.0	140.0	126.0/14.3m	112.0/15.2m	14.0
16.0	168.9	168.7	167.8	166.9	164.2	158.2	152.0	140.0	126.0	112.0	16.0
18.0	143.1	142.7	142.0	141.8	141.0	138.1	133.2	128.6	124.0	112.0	18.0
20.0	122.7	122.3	121.5	121.2	120.4	120.0	117.8	113.8	109.7	105.9	20.0
22.0	106.9	106.4	105.6	105.2	104.4	104.0	103.0	101.5	97.9	94.5	22.0
24.0	94.3	93.8	93.0	92.5	91.7	91.2	90.2	90.0	88.0	84.8	24.0
26.0	84.0	83.5	82.6	82.2	81.3	80.8	79.8	79.5	78.5	76.6	26.0
28.0	75.4	74.9	74.1	73.5	72.6	72.1	71.1	70.8	69.7	68.7	28.0
30.0	72.8/28.7m	67.7	66.8	66.3	65.4	64.8	63.7	63.5	62.4	61.3	30.0
32.0		61.6	60.7	60.1	59.1	58.6	57.5	57.2	56.1	55.0	32.0
34.0		56.6/33.9m	55.3	54.7	53.7	53.2	52.1	51.7	50.6	49.5	34.0
36.0			50.7	50.0	49.1	48.4	47.3	47.0	45.8	44.7	36.0
38.0			46.7	45.9	44.9	44.3	43.2	42.8	41.6	40.5	38.0
40.0			44.7/39.1m	42.3	41.3	40.6	39.5	39.1	37.9	36.8	40.0
44.0				36.2	35.1	34.4	33.2	32.8	31.6	30.4	44.0
48.0				35.8/44.3m	30.2	29.3	28.1	27.6	26.5	25.3	48.0
52.0					28.6/49.5m	25.2	24.0	23.4	22.0	20.4	52.0
56.0						22.4/54.7m	20.3	19.4	17.8	16.1	56.0
60.0							16.6/59.9m	15.8	14.2	12.5	60.0
64.0								12.5	11.1	11.0/62.0m	64.0
68.0								11.7/65.1m	9.8/66.0m		68.0
最大ブーム角度	81.9°	82.0°	82.0°	82.0°	82.0°	82.0°	82.0°	82.0°	82.0°	82.0°	最大ブーム角度
最小ブーム角度	30.1°	30.1°	30.1°	30.0°	30.0°	30.0°	30.0°	30.0°	36.0°	45.4°	最小ブーム角度
標準掛数	16	16	16	15	13	12	11	10	9	8	標準掛数

# STANDARD

## ▶ メインブーム（ラフティング上部）補助シーブ定格総荷重表（主ブームにフックなし /2 本掛け）

（単位：t）

ブーム長さ 作業 半径 (m)	48.0	54.0	60.0	66.0	72.0	78.0	84.0	ブーム長さ 作業 半径 (m)
10.0	28.0/11.3m							10.0
12.0	28.0	28.0/12.1m	28.0/12.9m	28.0/13.8m				12.0
14.0	28.0	28.0	28.0	28.0	28.0/14.6m	28.0/15.4m		14.0
16.0	28.0	28.0	28.0	28.0	28.0	28.0	28.0/16.3m	16.0
18.0	28.0	28.0	28.0	28.0	28.0	28.0	28.0	18.0
20.0	28.0	28.0	28.0	28.0	28.0	28.0	28.0	20.0
22.0	28.0	28.0	28.0	28.0	28.0	28.0	28.0	22.0
24.0	28.0	28.0	28.0	28.0	28.0	28.0	28.0	24.0
26.0	28.0	28.0	28.0	28.0	28.0	28.0	28.0	26.0
28.0	28.0	28.0	28.0	28.0	28.0	28.0	28.0	28.0
30.0	28.0	28.0	28.0	28.0	28.0	28.0	28.0	30.0
32.0	28.0	28.0	28.0	28.0	28.0	28.0	28.0	32.0
34.0	28.0	28.0	28.0	28.0	28.0	28.0	28.0	34.0
36.0	28.0	28.0	28.0	28.0	28.0	28.0	28.0	36.0
38.0	28.0	28.0	28.0	28.0	28.0	28.0	28.0	38.0
40.0	28.0	28.0	28.0	28.0	28.0	28.0	28.0	40.0
44.0	28.0	28.0	28.0	28.0	28.0	28.0	28.0	44.0
48.0	28.0/44.3m	28.0	28.0	27.4	26.9	25.8	24.6	48.0
52.0		27.9/49.5m	24.5	23.3	22.7	21.3	19.7	52.0
56.0			21.7/54.7m	19.6	18.7	17.1	15.4	56.0
60.0				15.9/59.9m	15.1	13.5	11.8	60.0
64.0					11.8	10.4	10.3/62.0m	64.0
68.0					11.0/65.1m	9.1/66.0m		68.0
最大ブーム角度	82.0°	82.0°	82.0°	82.0°	82.0°	82.0°	82.0°	最大ブーム角度
最小ブーム角度	36.0°	35.3°	34.8°	34.4°	34.0°	39.1°	47.7°	最小ブーム角度
標準掛数	2	2	2	2	2	2	2	標準掛数

## ▶ メインブーム（ラフティング上部）補助シーブ定格総荷重表（主ブームにフックなし /1 本掛け）

（単位：t）

ブーム長さ 作業 半径 (m)	48.0	54.0	60.0	66.0	72.0	78.0	84.0	ブーム長さ 作業 半径 (m)
10.0	14.0/11.6m							10.0
12.0	14.0	14.0/12.4m	14.0/13.2m					12.0
14.0	14.0	14.0	14.0	14.0/14.1m	14.0/14.9m	14.0/15.7m		14.0
16.0	14.0	14.0	14.0	14.0	14.0	14.0	14.0/16.6m	16.0
18.0	14.0	14.0	14.0	14.0	14.0	14.0	14.0	18.0
20.0	14.0	14.0	14.0	14.0	14.0	14.0	14.0	20.0
22.0	14.0	14.0	14.0	14.0	14.0	14.0	14.0	22.0
24.0	14.0	14.0	14.0	14.0	14.0	14.0	14.0	24.0
26.0	14.0	14.0	14.0	14.0	14.0	14.0	14.0	26.0
28.0	14.0	14.0	14.0	14.0	14.0	14.0	14.0	28.0
30.0	14.0	14.0	14.0	14.0	14.0	14.0	14.0	30.0
32.0	14.0	14.0	14.0	14.0	14.0	14.0	14.0	32.0
34.0	14.0	14.0	14.0	14.0	14.0	14.0	14.0	34.0
36.0	14.0	14.0	14.0	14.0	14.0	14.0	14.0	36.0
38.0	14.0	14.0	14.0	14.0	14.0	14.0	14.0	38.0
40.0	14.0	14.0	14.0	14.0	14.0	14.0	14.0	40.0
44.0	14.0	14.0	14.0	14.0	14.0	14.0	14.0	44.0
48.0	14.0/44.3m	14.0	14.0	14.0	14.0	14.0	14.0	48.0
52.0		14.0/49.5m	14.0	14.0	14.0	14.0	14.0	52.0
56.0			14.0/54.7m	14.0	14.0	14.0	14.0	56.0
60.0				14.0/59.9m	14.0	13.5	11.8	60.0
64.0					11.8	10.4	10.3/62.0m	64.0
68.0					11.0/65.1m	9.1/66.0m		68.0
最大ブーム角度	82.0°	82.0°	82.0°	82.0°	82.0°	82.0°	82.0°	最大ブーム角度
最小ブーム角度	36.6°	35.9°	35.3°	34.9°	34.5°	39.4°	47.9°	最小ブーム角度
標準掛数	1	1	1	1	1	1	1	標準掛数

# STANDARD

## ▶ ロングブーム定格総荷重表 (シングルドラム仕様)

(単位：t)

ブーム長さ 作業 半径 (m)	90.0	96.0	102.0	108.0	ブーム長さ (m) 作業 半径 (m)
14.0	98.0/15.0m	84.0/15.8m			14.0
16.0	97.0	83.7	70.0/16.6m	70.0/17.5m	16.0
18.0	94.0	82.0	69.0	69.0	18.0
20.0	91.0	80.0	67.0	66.0	20.0
22.0	87.7	78.0	65.0	63.0	22.0
24.0	80.4	76.0	63.0	60.0	24.0
26.0	74.2	74.0	61.0	57.0	26.0
28.0	68.9	68.9	59.0	54.0	28.0
30.0	62.6	64.3	56.9	51.0	30.0
32.0	56.7	59.7	54.8	48.0	32.0
34.0	51.5	54.9	52.7	45.0	34.0
36.0	46.9	50.1	48.6	41.0	36.0
38.0	42.8	45.9	45.0	37.1	38.0
40.0	39.1	42.1	41.3	33.6	40.0
44.0	32.8	35.7	34.6	27.6	44.0
48.0	27.6	30.5	29.1	22.7	48.0
52.0	23.1	26.0	24.5	18.6	52.0
56.0	19.3	22.0	20.5	15.0	56.0
60.0	16.0	18.5	17.1	11.9/60.0m	60.0
64.0	13.1	15.5	14.1		64.0
68.0	10.4	12.9	11.4		68.0
72.0	8.1/72.0m	11.7/70.0m	10.2/70.0m		72.0
最大ブーム角度	82.0°	82.0°	82.0°	82.0°	最大ブーム角度
最小ブーム角度	39.2°	45.2°	48.4°	57.7°	最小ブーム角度
標準掛数	7	6	5	5	標準掛数

## ▶ ロング補助シーブ定格総荷重表 (主ブームにフックなし /2 本掛け)

(単位：t)

ブーム長さ 作業 半径 (m)	90.0	96.0	102.0	ブーム長さ (m) 作業 半径 (m)
14.0	28.0/15.9m			14.0
16.0	28.0	28.0/16.7m	28.0/17.5m	16.0
18.0	28.0	28.0	28.0	18.0
20.0	28.0	28.0	28.0	20.0
22.0	28.0	28.0	28.0	22.0
24.0	28.0	28.0	28.0	24.0
26.0	28.0	28.0	28.0	26.0
28.0	28.0	28.0	28.0	28.0
30.0	28.0	28.0	28.0	30.0
32.0	28.0	28.0	28.0	32.0
34.0	28.0	28.0	28.0	34.0
36.0	28.0	28.0	28.0	36.0
38.0	28.0	28.0	28.0	38.0
40.0	28.0	28.0	28.0	40.0
44.0	28.0	28.0	28.0	44.0
48.0	26.9	28.0	28.0	48.0
52.0	22.4	25.3	23.8	52.0
56.0	18.6	21.3	19.8	56.0
60.0	15.3	17.8	16.4	60.0
64.0	12.4	14.8	13.4	64.0
68.0	9.7	12.2	10.7	68.0
72.0	7.4/72.0m	11.0/70.0m	9.5/70.0m	72.0
最大ブーム角度	82.0°	82.0°	82.0°	最大ブーム角度
最小ブーム角度	40.9°	46.5°	49.6°	最小ブーム角度
標準掛数	2	2	2	標準掛数

# STANDARD

## ▶ ロング補助シーブ定格総荷重表 (主ブームにフックなし / 1 本掛け)

(単位: t)

ブーム長さ 作業 半径 (m)	90.0	96.0	102.0	ブーム長さ 作業 半径 (m)
16.0	14.0/16.2m	14.0/17.0m	14.0/17.8m	16.0
18.0	14.0	14.0	14.0	18.0
20.0	14.0	14.0	14.0	20.0
22.0	14.0	14.0	14.0	22.0
24.0	14.0	14.0	14.0	24.0
26.0	14.0	14.0	14.0	26.0
28.0	14.0	14.0	14.0	28.0
30.0	14.0	14.0	14.0	30.0
32.0	14.0	14.0	14.0	32.0
34.0	14.0	14.0	14.0	34.0
36.0	14.0	14.0	14.0	36.0
38.0	14.0	14.0	14.0	38.0
40.0	14.0	14.0	14.0	40.0
44.0	14.0	14.0	14.0	44.0
48.0	14.0	14.0	14.0	48.0
52.0	14.0	14.0	14.0	52.0
56.0	14.0	14.0	14.0	56.0
60.0	14.0	14.0	14.0	60.0
64.0	12.4	14.0	13.4	64.0
68.0	9.7	12.2	10.7	68.0
72.0	7.4/72.0m	11.0/70.0m	9.5/70.0m	72.0
最大ブーム角度	82.0°	82.0°	82.0°	最大ブーム角度
最小ブーム角度	41.2°	46.8°	49.9°	最小ブーム角度
標準掛数	1	1	1	標準掛数

# STANDARD

## ▶ ラフティングジブ作動範囲図

### ▣ ラフティングジブ (ブーム角度 86°)

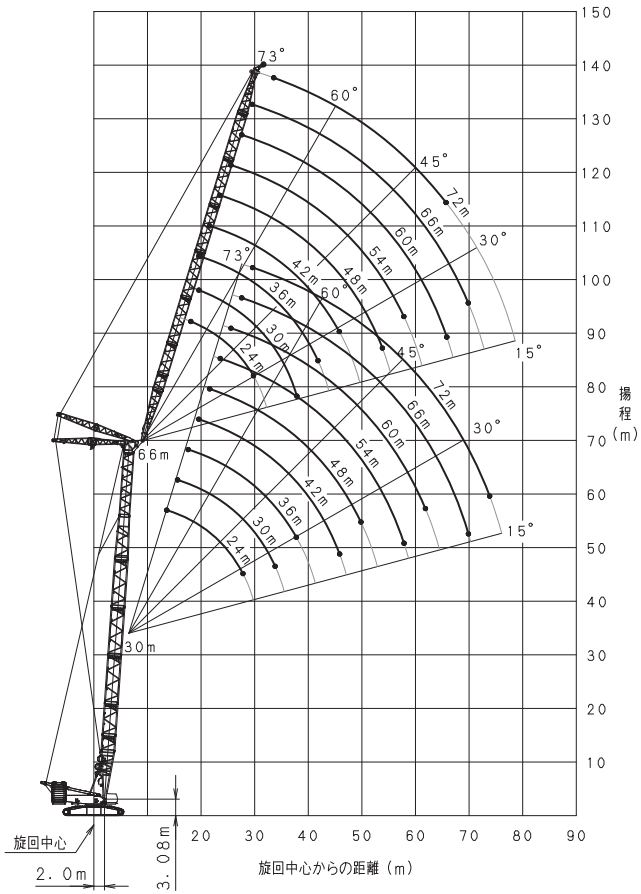

### ▣ ラフティングジブ (ブーム角度 76°)

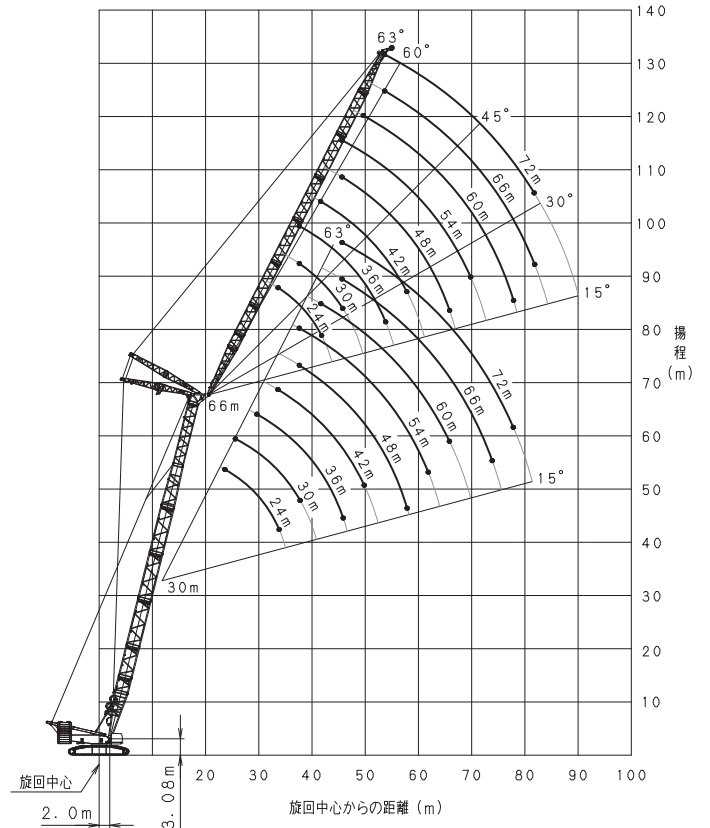

### ▣ ラフティングジブ (ブーム角度 66°)

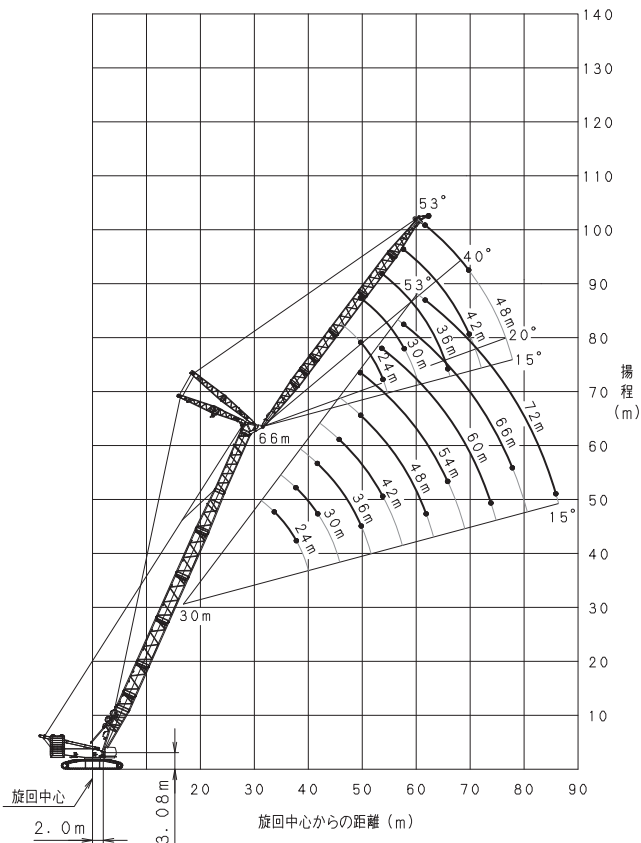

# STANDARD

▶ ラフティングジブ定格総荷重表 (ダブルドラム仕様)

(単位：t)

ブーム長さ(m)		30.0															ブーム長さ(m)
ジブ長さ(m)		24.0			30.0			36.0			42.0			48.0			ジブ長さ(m)
ブーム角度		86°	76°	66°	86°	76°	66°	86°	76°	66°	86°	76°	66°	86°	76°	66°	ブーム角度
作業半径(m)	14.0	195.1/14.0m															14.0
	15.0	182.0															15.0
	16.0	170.7			164.0/16.0m												16.0
	17.0	160.6			160.6												17.0
	18.0	151.7			151.7			148.2/18.0m									18.0
	20.0	134.3			134.3			133.2			112.0/20.0m						20.0
	22.0	119.1			119.1			118.4			112.0			112.0/22.0m			22.0
	24.0	106.3	99.6/24.0m		106.3			105.6			105.6			104.3			24.0
	26.0	95.8	89.8		95.8	89.5/26.0m		95.1			95.1			94.4			26.0
	28.0	85.8/28.0m	81.6		87.1	81.4		86.4			86.4			85.7			28.0
	30.0		74.7		79.7	74.4		79.1	73.6/30.0m		79.1			78.4			30.0
	34.0		63.6/34.0m	59.4/34.0m	66.6/34.0m	63.4		67.4	62.6		67.3	62.5/34.0m		66.6			34.0
	38.0			51.5/38.0m		55.0/38.0m	51.2/38.0m	58.5/38.0m	54.2		58.4	54.1		57.7	53.2/38.0m		38.0
	42.0						44.9/42.0m		47.7	44.1/42.0m	51.3	47.5		50.6	46.7		42.0
	46.0								42.4/46.0m	39.1	45.6/46.0m	42.1	38.8/46.0m	44.9	41.3		46.0
	50.0									35.1/50.0m		37.7/50.0m	34.7	40.3/50.0m	37.0	33.5/50.0m	50.0
	54.0												31.3/54.0m		33.3	30.0	54.0
58.0														30.2/58.0m	27.1	58.0	
62.0															24.5/62.0m	62.0	
最大ジブ角度	72.9°	60.6°	45.4°	72.4°	62.7°	46.0°	72.1°	60.4°	46.4°	71.9°	58.8°	46.6°	71.7°	57.5°	46.8°	最大ジブ角度	
最小ジブ角度	27.6°	23.7°	29.3°	24.6°	30.2°	33.9°	29.8°	19.1°	23.7°	20.6°	25.3°	28.4°	25.6°	16.5°	20.4°	最小ジブ角度	
標準掛数	16			12			12			8			8			標準掛数	

※上表の場合、補助シーブ吊りはできません。

(単位：t)

ブーム長さ(m)		30.0											ブーム長さ(m)	
ジブ長さ(m)		54.0			60.0			66.0			72.0			ジブ長さ(m)
ブーム角度		86°	76°	66°	86°	76°	66°	86°	76°	66°	86°	76°	66°	ブーム角度
作業半径(m)	24.0	100.2/24.0m												24.0
	26.0	93.8			89.3/26.0m									26.0
	28.0	85.1			84.3			79.9/28.0m						28.0
	30.0	77.7			77.0			76.2			63.3/30.0m			30.0
	34.0	66.0			65.3			64.5			58.7			34.0
	38.0	57.1	52.5/38.0m		56.3			55.5			51.8			38.0
	42.0	50.0	46.0		49.3	45.1/42.0m		48.5			46.5			42.0
	46.0	44.3	40.6		43.6	39.8		42.8	38.6/46.0m		42.1	37.6/46.0m		46.0
	50.0	39.6	36.3	32.5/50.0m	38.9	35.4		38.1	34.2		37.4	33.1		50.0
	54.0	35.7	32.6	29.0	35.0	31.6	27.7/54.0m	34.2	30.4		33.5	29.3		54.0
	58.0	32.5/58.0m	29.5	26.0	31.7	28.4	24.8	30.9	27.2	23.5/58.0m	30.0	26.1		58.0
	62.0		26.9/62.0m	23.5	28.9/62.0m	25.6	22.2	28.0	24.4	20.9	27.0	23.4	19.8/62.0m	62.0
	66.0			21.3/66.0m		23.3/66.0m	20.0	25.5	22.0	18.7	24.4	21.0	17.6	66.0
	70.0						18.1	22.9/70.0m	20.0	16.8	21.1	18.9	15.7	70.0
	74.0						16.5/74.0m		18.2/74.0m	15.2	18.3/74.0m	17.1	14.1	74.0
	78.0									13.7/78.0m		15.5/78.0m	12.6	78.0
	82.0												11.3	82.0
86.0												10.2/86.0m	86.0	
最大ジブ角度	71.6°	61.5°	52.6°	71.5°	60.2°	52.2°	71.4°	59.2°	51.8°	71.3°	62.0°	51.5°	最大ジブ角度	
最小ジブ角度	18.1°	22.2°	24.9°	22.8°	25.9°	18.2°	16.3°	20.0°	22.5°	20.8°	23.6°	16.5°	最小ジブ角度	
標準掛数	8			8			8			8			標準掛数	

※上表の場合、補助シーブ吊りはできません。

# STANDARD

(単位：t)

ブーム長さ(m)		36.0															ブーム長さ(m)
ジブ長さ(m)		24.0			30.0			36.0			42.0			48.0			ジブ長さ(m)
ブーム角度		86°	76°	66°	86°	76°	66°	86°	76°	66°	86°	76°	66°	86°	76°	66°	ブーム角度
作業半径(m)	15.0	182.0/15.0m															15.0
	16.0	170.7															16.0
	17.0	160.6			156.6/17.0m												17.0
	18.0	151.2			148.5			143.1/18.0m									18.0
	20.0	133.1			133.2			129.4			112.0/20.0m						20.0
	22.0	118.5			118.5			117.5			112.0			109.6/22.0m			22.0
	24.0	105.7			105.8			105.1			104.2			102.1			24.0
	26.0	95.3	87.9/26.0m		95.3			94.7			94.7			94.0			26.0
	28.0	86.6	79.8		86.6	79.6/28.0m		86.0			86.0			85.3			28.0
	30.0	78.4/30.0m	73.0		79.3	72.8		78.7			78.7			78.0			30.0
	34.0		62.2/34.0m		67.6/34.0m	62.0		67.0	61.1/34.0m		67.0	61.0/34.0m		66.3			34.0
	38.0			49.3/38.0m		53.7	48.9/38.0m	58.1/38.0m	52.9		58.1	52.8		57.3	51.9/38.0m		38.0
	42.0			43.3/42.0m		47.2/42.0m	42.9		46.4	41.6/42.0m	51.0	46.3		50.3	45.5		42.0
	46.0						38.1/46.0m		41.2/46.0m	36.8	45.3/46.0m	41.1	36.5/46.0m	44.6	40.2		46.0
	50.0									32.9		36.8/50.0m	32.5	40.0/50.0m	35.9	31.2/50.0m	50.0
	54.0									29.6/54.0m			29.1		32.4	27.8	54.0
58.0												26.3/58.0m		29.3/58.0m	25.0	58.0	
62.0														22.6/62.0m		62.0	
最大ジブ角度	71.5°	59.1°	39.8°	71.3°	61.5°	52.3°	72.8°	55.6°	51.6°	72.5°	61.1°	51.1°	72.3°	59.5°	50.7°	最大ジブ角度	
最小ジブ角度	17.3°	31.4°	20.0°	26.5°	17.8°	27.9°	31.1°	25.4°	16.1°	22.2°	29.7°	23.4°	26.8°	21.9°	27.7°	最小ジブ角度	
標準掛数	16			12			12			8			8			標準掛数	

※上表の場合、補助シーブ吊りはできません。

(単位：t)

ブーム長さ(m)		36.0											ブーム長さ(m)	
ジブ長さ(m)		54.0			60.0			66.0			72.0		ジブ長さ(m)	
ブーム角度		86°	76°	66°	86°	76°	66°	86°	76°	66°	86°	76°	66°	ブーム角度
作業半径(m)	24.0	97.1/24.0m												24.0
	26.0	91.3			86.6/26.0m									26.0
	28.0	84.6			82.2			77.4/28.0m						28.0
	30.0	77.3			76.4			74.1			64.0/30.0m			30.0
	34.0	65.6			64.9			64.1			57.3			34.0
	38.0	56.7			56.0			55.2			51.7			38.0
	42.0	49.7	44.7/42.0m		48.9	43.5/42.0m		48.2			46.9			42.0
	46.0	44.0	39.5		43.3	38.2		42.5	37.0/46.0m		41.8			46.0
	50.0	39.4	35.1		38.6	33.9		37.8	32.6		37.1	31.5/50.0m		50.0
	54.0	35.5	31.4	26.7/54.0m	34.7	30.2		33.9	28.9		33.0	27.9		54.0
	58.0	32.2/58.0m	28.3	23.9	31.4	27.0	22.6/58.0m	30.5	25.8		29.5	24.7		58.0
	62.0		25.6/62.0m	21.5	28.6/62.0m	24.4	20.2	27.6	23.1	18.9/62.0m	26.5	22.1		62.0
	66.0			19.4		22.0	18.1	25.0	20.8	16.8	24.0	19.7	15.7/66.0m	66.0
	70.0			17.6/70.0m		20.1/70.0m	16.3	22.8/70.0m	18.8	15.0	21.0	17.7	13.8	70.0
	74.0						14.7/74.0m		17.0/74.0m	13.4	18.1/74.0m	15.9	12.3	74.0
	78.0										12.0	14.4	10.9	78.0
82.0									10.8/82.0m		12.0/82.0m	9.6	82.0	
86.0												8.6/86.0m	86.0	
最大ジブ角度	72.1°	58.4°	50.5°	71.9°	61.8°	50.2°	71.8°	60.7°	50.1°	71.7°	59.7°	49.9°	最大ジブ角度	
最小ジブ角度	19.5°	26.1°	20.6°	23.9°	19.5°	24.7°	17.6°	23.5°	18.6°	21.7°	17.8°	22.5°	最小ジブ角度	
標準掛数	8			8			8			8			標準掛数	

※上表の場合、補助シーブ吊りはできません。

# STANDARD

(単位：t)

ブーム長さ(m)	42.0															ブーム長さ(m)	
ジブ長さ(m)	24.0			30.0			36.0			42.0			48.0			ジブ長さ(m)	
ブーム角度	86°	76°	66°	86°	76°	66°	86°	76°	66°	86°	76°	66°	86°	76°	66°	ブーム角度	
作業半径(m)	15.0	172.7/15.4m														15.0	
	16.0	166.0														16.0	
	17.0	156.2			151.0/17.0m											17.0	
	18.0	148.2			143.4											18.0	
	20.0	131.6			129.0			125.2/20.0m								20.0	
	22.0	117.3			117.2			113.8			109.3/22.0m			106.0/22.0m		22.0	
	24.0	105.2			105.2			104.1			101.9			99.0		24.0	
	26.0	94.7			94.8			94.1			94.0			91.3		26.0	
	28.0	86.1	77.5/28.0m		86.2			85.5			85.6			84.6		28.0	
	30.0	78.7/30.0m	71.2		78.9	70.9/30.0m		78.2			78.3			77.6		30.0	
	34.0		60.6		67.2/34.0m	60.4		66.5	59.4/34.0m		66.6			65.9		34.0	
	38.0		52.4/38.0m	46.0/38.0m		52.3		57.7	51.5		57.7	51.4/38.0m		57.0	50.1/38.0m	38.0	
	42.0			40.3/42.0m		45.9/42.0m	39.8/42.0m	50.7/42.0m	45.1		50.7	45.0		50.0	43.8	42.0	
	46.0						35.2		40.0/46.0m	33.9/46.0m	45.0/46.0m	39.9		44.3	38.7	46.0	
	50.0						31.4/50.0m			30.2		35.6	29.9/50.0m	39.7/50.0m	34.4	50.0	
	54.0									27.0/54.0m		32.0/54.0m	26.7		30.8	25.3/54.0m	54.0
	58.0												24.0		27.8/58.0m	22.7	58.0
62.0												21.6/62.0m			20.3	62.0	
66.0														18.4/66.0m	66.0		
最大ジブ角度	71.5°	57.5°	48.4°	72.1°	60.3°	48.3°	70.2°	58.4°	48.3°	70.2°	57.0°	48.3°	72.8°	61.5°	48.3°	最大ジブ角度	
最小ジブ角度	20.6°	15.4°	33.4°	28.3°	25.6°	20.4°	16.6°	30.5°	27.0°	23.7°	21.4°	17.1°	27.9°	26.2°	23.3°	最小ジブ角度	
標準掛数	12			12			8			8			8			標準掛数	

※上表の場合、補助シーブ吊りはできません。

(単位：t)

ブーム長さ(m)	42.0												ブーム長さ(m)	
ジブ長さ(m)	54.0			60.0			66.0			72.0			ジブ長さ(m)	
ブーム角度	86°	76°	66°	86°	76°	66°	86°	76°	66°	86°	76°	66°	ブーム角度	
作業半径(m)	24.0	94.0/24.0m											24.0	
	26.0	88.6			83.8/26.0m								26.0	
	28.0	82.1			79.8			74.9/28.0m					28.0	
	30.0	76.4			74.2			72.0			64.8/30.0m		30.0	
	34.0	65.2			64.5			62.8			58.0		34.0	
	38.0	56.3			55.6			54.8			52.3		38.0	
	42.0	49.3	42.7/42.0m		48.6			47.8			47.0		42.0	
	46.0	43.7	37.6		42.9	36.3/46.0m		42.1	35.0/46.0m		41.2		46.0	
	50.0	39.0	33.4		38.3	32.1		37.4	30.8		36.4	29.7/50.0m	50.0	
	54.0	35.2	29.8		34.4	28.5		33.4	27.3		32.4	26.2	54.0	
	58.0	31.9/58.0m	26.7	21.5/58.0m	31.1	25.5		29.9	24.2		28.9	23.2	58.0	
	62.0		24.1	19.2	28.2/62.0m	22.9	17.9/62.0m	27.0	21.6	16.6/62.0m	26.0	20.6	62.0	
	66.0		21.9/66.0m	17.3		20.7	15.9	24.5	19.4	14.6	23.4	18.3	13.5/66.0m	66.0
	70.0			15.5		18.7/70.0m	14.2	22.3/70.0m	17.4	12.9	20.8	16.3	11.8	70.0
	74.0			14.1/74.0m			12.7		15.7	11.4	17.9/74.0m	14.6	10.3	74.0
	78.0						11.4/78.0m		14.3/78.0m	10.1		13.1	8.9	78.0
	82.0									8.9/82.0m		11.8/82.0m	7.8	82.0
86.0												6.8	86.0	
90.0												5.9/90.0m	90.0	
最大ジブ角度	72.5°	60.2°	48.3°	72.3°	59.0°	48.3°	72.2°	62.1°	52.8°	72.0°	61.0°	52.4°	最大ジブ角度	
最小ジブ角度	20.8°	18.8°	15.0°	24.9°	23.4°	20.7°	18.8°	17.0°	24.4°	22.6°	21.3°	18.9°	最小ジブ角度	
標準掛数	8			8			8			8			標準掛数	

※上表の場合、補助シーブ吊りはできません。

# STANDARD

(単位：t)

ブーム長さ(m)		48.0															ブーム長さ(m)
ジブ長さ(m)		24.0			30.0			36.0			42.0			48.0			ジブ長さ(m)
ブーム角度		86°	76°	66°	86°	76°	66°	86°	76°	66°	86°	76°	66°	86°	76°	66°	ブーム角度
作業半径(m)	16.0	158.0/162m															16.0
	17.0	151.2			145.4/17.0m												17.0
	18.0	143.0			138.3												18.0
	20.0	128.8			124.7			121.0/20.0m									20.0
	22.0	115.8			113.4			110.1			105.7/22.0m						22.0
	24.0	104.2			103.9			101.8			98.8			93.8/24.0m			24.0
	26.0	94.2			94.3			93.6			91.2			88.6			26.0
	28.0	85.5	74.4/28.0m		85.7			85.0			84.5			82.1			28.0
	30.0	78.2/30.0m	68.3		78.4			77.7			77.8			76.5			30.0
	34.0		58.3		66.7/34.0m	58.1/34.0m		66.1	56.8/34.0m		66.2			65.5			34.0
	38.0		50.6/38.0m			50.4		57.2	49.1		57.3	49.1/38.0m		56.6			38.0
	42.0			37.0/42.0m		44.2/42.0m		50.3/42.0m	43.0		50.3	43.0		49.6	41.7/42.0m		42.0
	46.0			32.6/46.0m			32.2/46.0m		38.1		44.7/46.0m	38.0		44.0	36.7		46.0
	50.0						28.6/50.0m		34.0/50.0m	27.3/50.0m		33.8	27.1/50.0m	39.4	32.6		50.0
	54.0									24.3		30.3/54.0m	24.1	35.5/54.0m	29.1	22.7/54.0m	54.0
	58.0									21.9/58.0m			21.5		26.2	20.2	58.0
62.0												19.3/62.0m		23.7/62.0m	18.0	62.0	
66.0																66.0	
70.0															14.5/70.0m	70.0	
最大ジブ角度	70.5°	61.6°	43.1°	73.0°	54.4°	44.2°	70.9°	61.1°	44.9°	70.8°	59.3°	52.6°	70.8°	58.0°	52.1°	最大ジブ角度	
最小ジブ角度	23.4°	25.8°	25.6°	30.0°	31.5°	31.4°	18.9°	20.8°	20.7°	25.1°	26.4°	26.4°	16.2°	17.9°	17.8°	最小ジブ角度	
標準掛数	12			12			8			8			8			標準掛数	

※上表の場合、補助シーブ吊りはできません。

(単位：t)

ブーム長さ(m)		48.0											ブーム長さ(m)	
ジブ長さ(m)		54.0			60.0			66.0			72.0		ジブ長さ(m)	
ブーム角度		86°	76°	66°	86°	76°	66°	86°	76°	66°	86°	76°	66°	ブーム角度
作業半径(m)	24.0	90.8/24.0m												24.0
	26.0	85.9			81.1/26.0m									26.0
	28.0	79.6			77.4			72.4/28.0m						28.0
	30.0	74.1			72.0			69.8			65.0/30.0m			30.0
	34.0	64.8			63.0			60.9			58.6			34.0
	38.0	56.0			55.2			53.8			52.1			38.0
	42.0	49.0	40.6/42.0m		48.2			47.2			46.1			42.0
	46.0	43.4	35.6		42.6	34.3/46.0m		41.4			40.4			46.0
	50.0	38.7	31.5		37.8	30.2		36.7	28.9/50.0m		35.7	27.4/50.0m		50.0
	54.0	34.9	28.1		33.8	26.8		32.7	25.5		31.7	24.4		54.0
	58.0	31.6/58.0m	25.1	19.0/58.0m	30.5	23.9		29.3	22.6		28.3	21.5		58.0
	62.0		22.6	16.9	27.6/62.0m	21.4	15.5/62.0m	26.4	20.1		25.4	19.0		62.0
	66.0		20.5/66.0m	15.0		19.2	13.7	23.9	17.9	12.3/66.0m	22.8	16.8		66.0
	70.0			13.4		17.3	12.1	20.6/70.0m	16.0	10.7	20.2	14.9	9.5/70.0m	70.0
	74.0			12.0/74.0m		15.7/74.0m	10.7		14.4	9.3	17.4/74.0m	13.3	8.1	74.0
	78.0						9.4		13.0/78.0m	8.1		11.8	6.9/78.0m	78.0
82.0						8.4/82.0m			7.0/82.0m		10.5/82.0m		82.0	
最大ジブ角度	73.0°	61.9°	51.7°	72.7°	60.6°	51.3°	72.5°	59.6°	51.1°	72.4°	62.3°	50.8°	最大ジブ角度	
最小ジブ角度	22.1°	23.2°	23.1°	25.8°	16.0°	15.9°	19.9°	20.9°	29.2°	23.5°	24.3°	42.0°	最小ジブ角度	
標準掛数	8			8			8			8		標準掛数		

※上表の場合、補助シーブ吊りはできません。

# STANDARD

(単位：t)

ブーム長さ(m)	54.0															ブーム長さ(m)
ジブ長さ(m)	24.0			30.0			36.0			42.0			48.0			ジブ長さ(m)
ブーム角度	86°	76°	66°	86°	76°	66°	86°	76°	66°	86°	76°	66°	86°	76°	66°	ブーム角度
17.0	145.7/17.0m															17.0
18.0	137.8			132.5/18.0m												18.0
20.0	124.3			120.4			115.8/20.0m									20.0
22.0	113.2			109.6			106.4			102.1/22.0m						22.0
24.0	102.8			101.5			98.6			95.6			90.6/24.0m			24.0
26.0	93.2			93.5			91.0			88.3			85.8			26.0
28.0	84.9			85.1			84.3			82.0			79.6			28.0
30.0	77.6/30.0m	65.3/30.0m		77.8			77.1			76.4			74.1			30.0
34.0		55.6		66.2/34.0m	55.5/34.0m		65.5			65.7			65.0			34.0
38.0		48.2/38.0m			48.0		56.7	46.7/38.0m		56.9	46.8/38.0m		56.2			38.0
42.0			33.6/42.0m		42.1		49.8/42.0m	40.8		49.9	40.8		49.2	39.5/42.0m		42.0
46.0			29.5/46.0m		37.2/46.0m	29.2/46.0m		36.0		44.3/46.0m	36.0		43.6	34.7		46.0
50.0						25.8		32.1/50.0m	24.4/50.0m		32.0		39.0	30.7		50.0
54.0						22.9/54.0m			21.6		28.6	21.4/54.0m	35.1/54.0m	27.4		54.0
58.0								19.3/58.0m		25.8/58.0m	19.0		24.5	17.6/58.0m		58.0
62.0												17.0		22.1/62.0m	15.6	62.0
66.0												15.2/66.0m			13.8	66.0
70.0														12.3/70.0m		70.0
最大ジブ角度	69.6°	60.1°	51.2°	71.8°	57.8°	50.6°	71.6°	56.3°	50.2°	71.4°	61.6°	49.9°	71.3°	60.0°	49.7°	最大ジブ角度
最小ジブ角度	25.9°	33.1°	37.2°	31.6°	20.0°	24.9°	20.9°	26.7°	30.0°	26.5°	16.7°	20.9°	18.0°	23.0°	25.9°	最小ジブ角度
標準掛数	12			12			8			8			8			標準掛数

※上表の場合、補助シーブ吊りはできません。

(単位：t)

ブーム長さ(m)	54.0										ブーム長さ(m)
ジブ長さ(m)	54.0			60.0			66.0		72.0		ジブ長さ(m)
ブーム角度	86°	76°	66°	86°	76°	66°	86°	76°	86°	76°	ブーム角度
26.0	80.8/26.0m										26.0
28.0	77.1			72.3/28.0m			69.9/28.0m				28.0
30.0	71.8			69.7			67.5		62.7/30.0m		30.0
34.0	62.9			61.0			59.0		57.2		34.0
38.0	55.5			54.0			52.1		50.4		38.0
42.0	48.6			47.5			46.3		44.8		42.0
46.0	43.0	33.6/46.0m		41.8	31.9/46.0m		40.7		39.7		46.0
50.0	38.3	29.7		37.1	28.3		36.0	26.5/50.0m	35.0		50.0
54.0	34.3	26.3		33.2	25.0		32.0	23.7	31.0	22.0/54.0m	54.0
58.0	31.0/58.0m	23.5		29.8	22.2		28.6	20.9	27.6	19.8	58.0
62.0		21.1	14.4/62.0m	27.0	19.8		25.8	18.5	24.7	17.4	62.0
66.0		19.0/66.0m	12.7	23.2/66.0m	17.7	11.3/66.0m	23.3	16.4	22.2	15.3	66.0
70.0			11.2		15.9	9.8	19.3/70.0m	14.6	19.4	13.5	70.0
74.0			9.9		14.3/74.0m	8.5		13.0	16.7/74.0m	11.9	74.0
78.0			8.8/78.0m			7.4/78.0m		11.6/78.0m		10.5	78.0
82.0										9.2	82.0
86.0										8.2/86.0m	86.0
最大ジブ角度	71.2°	58.8°	49.5°	71.2°	62.2°	49.4°	72.9°	61.0°	72.7°	60.0°	最大ジブ角度
最小ジブ角度	23.2°	26.9°	18.4°	16.0°	20.5°	31.5°	21.0°	24.3°	24.3°	18.7°	最小ジブ角度
標準掛数	8			8			8		8		標準掛数

※上表の場合、補助シーブ吊りはできません。

# STANDARD

(単位：t)

ブーム長さ(m)		60.0															ブーム長さ(m)
ジブ長さ(m)		24.0			30.0			36.0			42.0			48.0			ジブ長さ(m)
ブーム角度		86°	76°	66°	86°	76°	66°	86°	76°	66°	86°	76°	66°	86°	76°	66°	ブーム角度
作業半径(m)	17.0	131.2/17.8m															17.0
	18.0	132.8			127.5/18.0m												18.0
	20.0	120.0			116.2			111.7/20.0m									20.0
	22.0	109.3			105.9			103.8			98.5/22.0m						22.0
	24.0	101.3			98.2			95.4			92.5			87.5/24.0m			24.0
	26.0	93.2			90.7			88.1			85.5			83.0			26.0
	28.0	85.0			84.1			81.9			79.4			77.0			28.0
	30.0	77.8/30.0m			77.2			76.1			74.0			71.8			30.0
	34.0		53.9/34.0m		65.7/34.0m	52.6/34.0m		65.0			65.0			63.0			34.0
	38.0		46.7			45.4		56.2	44.0/38.0m		56.5			55.6			38.0
	42.0		40.8/42.0m			39.7		49.3/42.0m	38.4		49.5	38.5/42.0m		48.7	36.9/42.0m		42.0
	46.0			27.2/46.0m		35.0/46.0m			33.8		43.9/46.0m	33.8		43.1	32.5		46.0
	50.0			24.0/50.0m			22.6/50.0m		30.0/50.0m			30.0		38.5	28.7		50.0
	54.0						20.0			18.6/54.0m		26.7		34.6/54.0m	25.5		54.0
	58.0						17.8/58.0m			16.4		24.0/58.0m	16.2/58.0m		22.7		58.0
	62.0									14.6/62.0m			14.3		20.4/62.0m	12.9/62.0m	62.0
	66.0												12.7/66.0m			11.3	66.0
70.0															9.9	70.0	
74.0															8.7/74.0m	74.0	
最大ジブ角度	68.6°	52.7°	46.1°	72.6°	61.1°	46.6°	72.3°	59.0°	46.8°	72.0°	57.6°	47.0°	71.8°	62.0°	47.2°	最大ジブ角度	
最小ジブ角度	28.1°	18.5°	30.3°	33.1°	27.1°	16.1°	22.7°	31.6°	24.5°	27.8°	22.8°	29.0°	19.6°	27.2°	21.1°	最小ジブ角度	
標準掛数	12			12			8			8			8			標準掛数	

※上表の場合、補助シーブ吊りはできません。

(単位：t)

ブーム長さ(m)		60.0										ブーム長さ(m)
ジブ長さ(m)		54.0			60.0		66.0		72.0			ジブ長さ(m)
ブーム角度		86°	76°	66°	86°	76°	86°	76°	86°	76°	ブーム角度	
作業半径(m)	26.0	77.9/26.0m										26.0
	28.0	74.6			69.8/28.0m							28.0
	30.0	69.5			67.5		62.4/30.0m					30.0
	34.0	60.9			59.1		57.1		52.2/34.0m			34.0
	38.0	54.0			52.3		50.4		48.7			38.0
	42.0	47.8			46.6		44.9		43.3			42.0
	46.0	42.1	30.9/46.0m		41.0		39.8		38.8			46.0
	50.0	37.5	27.6		36.4	25.8/50.0m	35.2	24.0/50.0m	34.2			50.0
	54.0	33.6	24.4		32.4	23.1	31.3	21.7	30.3	19.6/54.0m		54.0
	58.0	30.3/58.0m	21.7		29.1	20.4	27.9	19.0	26.9	17.9		58.0
	62.0		19.3	11.8/62.0m	26.3	18.0	25.1	16.7	24.1	15.6		62.0
	66.0		17.3	10.2	23.9/66.0m	16.0	22.6	14.7	21.6	13.6		66.0
	70.0		15.6/70.0m	8.8		14.3	19.9/70.0m	13.0	18.5	11.9		70.0
	74.0			7.6/74.0m		12.8/74.0m		11.5	15.8	10.3		74.0
	78.0							10.1	12.7/78.0m	9.0		78.0
82.0								9.0/82.0m	7.8		82.0	
86.0									6.8/86.0m		86.0	
最大ジブ角度	71.7°	60.6°	52.9°	71.6°	59.4°	71.5°	62.5°	69.7°	61.4°	最大ジブ角度		
最小ジブ角度	24.4°	20.0°	34.1°	17.5°	24.2°	22.0°	18.0°	15.9°	22.1°	最小ジブ角度		
標準掛数	8		8		8		8			標準掛数		

※上表の場合、補助シーブ吊りはできません。

# STANDARD

(単位：t)

ブーム長さ(m)	66.0															ブーム長さ(m)	
ジブ長さ(m)	24.0			30.0			36.0			42.0			48.0			ジブ長さ(m)	
ブーム角度	86°	76°	66°	86°	76°	66°	86°	76°	66°	86°	76°	66°	86°	76°	66°	ブーム角度	
作業半径(m)	18.0	124.9/18.5m														18.0	
	20.0	115.9			112.2/20.0m				107.8/20.0m							20.0	
	22.0	105.7			102.4				100.4				95.1/22.0m			22.0	
	24.0	98.1			95.1				92.4				89.6		84.5/24.0m	24.0	
	26.0	90.8			87.9				85.4				82.8		80.4	26.0	
	28.0	84.4			81.7				79.4				76.9		74.6	28.0	
	30.0	77.3/30.0m			76.3				74.1				71.8		69.6	30.0	
	34.0		53.1/34.0m		65.2				64.5				63.1		61.1	34.0	
	38.0		46.8		56.4/38.0m	44.7/38.0m			55.8	42.8/38.0m			56.1		54.3	38.0	
	42.0		40.9/42.0m			40.1			48.9/42.0m	39.1			49.2	36.0/42.0m	48.4	42.0	
	46.0					35.4/46.0m				34.5			43.6/46.0m	34.6	42.8	30.2/46.0m	46.0
	50.0			25.0/50.0m					23.1/50.0m	30.7				30.8	38.3	29.7	50.0
	54.0			22.3/54.0m					21.2	27.5/54.0m	19.1/54.0m			27.6	34.5/54.0m	26.6	54.0
	58.0								18.9/58.0m				17.6	24.8/58.0m	15.3/58.0m	23.9	58.0
62.0												15.6		15.3	21.6	12.0/62.0m	62.0
66.0												13.9/66.0m		13.7	19.7/66.0m	12.0	66.0
70.0														12.1/70.0m		10.8/70.0m	70.0
最大ジブ角度	67.9°	57.0°	40.6°	69.4°	55.3°	52.7°	73.0°	61.7°	52.0°	72.6°	59.9°	51.5°	72.4°	58.5°	51.1°	最大ジブ角度	
最小ジブ角度	30.3°	27.7°	21.4°	16.1°	32.8°	28.8°	24.5°	22.4°	17.3°	29.0°	27.5°	24.1°	21.1°	19.3°	37.2°	最小ジブ角度	
標準掛数	8			8			8			8			8			標準掛数	

※上表の場合、補助シーブ吊りはできません。

(単位：t)

ブーム長さ(m)	66.0								ブーム長さ(m)	
ジブ長さ(m)	54.0		60.0		66.0		72.0		ジブ長さ(m)	
ブーム角度	86°	76°	86°	76°	86°	76°	86°	76°	ブーム角度	
作業半径(m)	26.0	75.2/26.0m							26.0	
	28.0	72.3		66.6/28.0m					28.0	
	30.0	67.3		65.3		57.6/30.0m			30.0	
	34.0	59.0		57.2		55.2		48.2/34.0m	34.0	
	38.0	52.3		50.6		48.8		46.4	38.0	
	42.0	46.8		45.2		43.4		41.8	42.0	
	46.0	42.2	28.3/46.0m	40.6		38.8		37.4	46.0	
	50.0	37.5	28.0	35.3	23.5/50.0m	33.4		31.9	50.0	
	54.0	33.4	25.2	31.0	23.5	29.0	19.5/54.0m	27.3	17.9/54.0m	54.0
	58.0	30.1/58.0m	22.8	27.5	21.4	25.3	19.5	23.5	17.9	58.0
	62.0		20.7	24.6	19.3	22.2	17.8	20.3	16.4	62.0
	66.0		18.9	22.4/66.0m	17.5	19.6	16.0	17.6/66.0m	14.7	66.0
	70.0		17.2/70.0m		16.0	17.5/70.0m	14.4		13.1	70.0
	74.0				14.5		13.0		11.7	74.0
78.0				13.0/78.0m		11.7		10.5	78.0	
82.0						10.4/82.0m		9.3/82.0m	82.0	
最大ジブ角度	72.2°	62.3°	72.0°	61.0°	71.9°	59.9°	70.1°	62.7°	最大ジブ角度	
最小ジブ角度	25.4°	24.2°	18.8°	17.2°	22.9°	21.8°	38.1°	31.8°	最小ジブ角度	
標準掛数	8		8		8		8		標準掛数	

※上表の場合、補助シーブ吊りはできません。

# STANDARD

## ▶ ラフティングジブ定格総荷重表 (シングルドラム仕様)

(単位：t)

ブーム長さ(m)		30.0															ブーム長さ(m)
ジブ長さ(m)		24.0			30.0			36.0			42.0			48.0			ジブ長さ(m)
ブーム角度		86°	76°	66°	86°	76°	66°	86°	76°	66°	86°	76°	66°	86°	76°	66°	ブーム角度
作業半径(m)	14.0	174.0/14.0m															14.0
	15.0	174.0															15.0
	16.0	170.7			152.0/16.0m												16.0
	17.0	160.6			152.0												17.0
	18.0	151.7			151.7			140.0/18.0m									18.0
	20.0	134.3			134.3			133.2			112.0/20.0m						20.0
	22.0	119.1			119.1			118.4			112.0			112.0/22.0m			22.0
	24.0	106.3	99.6/24.0m		106.3			105.6			105.6			104.3			24.0
	26.0	95.8	89.8		95.8	89.5/26.0m		95.1			95.1			94.4			26.0
	28.0	85.8/28.0m	81.6		87.1	81.4		86.4			86.4			85.7			28.0
	30.0		74.7		79.7	74.4		79.1	73.6/30.0m		79.1			78.4			30.0
	34.0		63.6/34.0m	59.4/34.0m	66.6/34.0m	63.4		67.4	62.6		67.3	62.5/34.0m		66.6			34.0
	38.0			51.5/38.0m		55.0/38.0m	51.2/38.0m	58.5/38.0m	54.2		58.4	54.1		57.7	53.2/38.0m		38.0
	42.0						44.9/42.0m		47.7	44.1/42.0m	51.3	47.5		50.6	46.7		42.0
	46.0								42.4/46.0m	39.1	45.6/46.0m	42.1	38.8/46.0m	44.9	41.3		46.0
	50.0									35.1/50.0m		37.7/50.0m	34.7	40.3/50.0m	37.0	33.5/50.0m	50.0
	54.0												31.3/54.0m		33.3	30.0	54.0
58.0														30.2/58.0m	27.1	58.0	
62.0															24.5/62.0m	62.0	
最大ジブ角度	72.9°	60.6°	45.4°	72.4°	62.7°	46.0°	72.1°	60.4°	46.4°	71.9°	58.8°	46.6°	71.7°	57.5°	46.8°	最大ジブ角度	
最小ジブ角度	27.6°	23.7°	29.3°	24.6°	30.2°	33.9°	29.8°	19.1°	23.7°	20.6°	25.3°	28.4°	25.6°	16.5°	20.4°	最小ジブ角度	
標準掛数	13			11			10			8			8			標準掛数	

(単位：t)

ブーム長さ(m)		30.0											ブーム長さ(m)	
ジブ長さ(m)		54.0			60.0			66.0			72.0			ジブ長さ(m)
ブーム角度		86°	76°	66°	86°	76°	66°	86°	76°	66°	86°	76°	66°	ブーム角度
作業半径(m)	24.0	98.0/24.0m												24.0
	26.0	93.8			89.3/26.0m									26.0
	28.0	85.1			84.3			79.9/28.0m						28.0
	30.0	77.7			77.0			76.2			63.3/30.0m			30.0
	34.0	66.0			65.3			64.5			58.7			34.0
	38.0	57.1	52.5/38.0m		56.3			55.5			51.8			38.0
	42.0	50.0	46.0		49.3	45.1/42.0m		48.5			46.5			42.0
	46.0	44.3	40.6		43.6	39.8		42.8	38.6/46.0m		42.1	37.6/46.0m		46.0
	50.0	39.6	36.3	32.5/50.0m	38.9	35.4		38.1	34.2		37.4	33.1		50.0
	54.0	35.7	32.6	29.0	35.0	31.6	27.7/54.0m	34.2	30.4		33.5	29.3		54.0
	58.0	32.5/58.0m	29.5	26.0	31.7	28.4	24.8	30.9	27.2	23.5/58.0m	30.0	26.1		58.0
	62.0		26.9/62.0m	23.5	28.9/62.0m	25.6	22.2	28.0	24.4	20.9	27.0	23.4	19.8/62.0m	62.0
	66.0			21.3/66.0m		23.3/66.0m	20.0	25.5	22.0	18.7	24.4	21.0	17.6	66.0
	70.0						18.1	22.9/70.0m	20.0	16.8	21.1	18.9	15.7	70.0
	74.0						16.5/74.0m		18.2/74.0m	15.2	18.3/74.0m	17.1	14.1	74.0
	78.0									13.7/78.0m		15.5/78.0m	12.6	78.0
	82.0												11.3	82.0
86.0													10.2/86.0m	86.0
最大ジブ角度	71.6°	61.5°	52.6°	71.5°	60.2°	52.2°	71.4°	59.2°	51.8°	71.3°	62.0°	51.5°	最大ジブ角度	
最小ジブ角度	18.1°	22.2°	24.9°	22.8°	25.9°	18.2°	16.3°	20.0°	22.5°	20.8°	23.6°	16.5°	最小ジブ角度	
標準掛数	7			7			6			5			標準掛数	

# STANDARD

(単位：t)

ブーム長さ(m)	36.0															ブーム長さ(m)
ジブ長さ(m)	24.0			30.0			36.0			42.0			48.0			ジブ長さ(m)
ブーム角度	86°	76°	66°	86°	76°	66°	86°	76°	66°	86°	76°	66°	86°	76°	66°	ブーム角度
作業半径(m)	15.0	152.0/15.0m														15.0
	16.0	152.0														16.0
	17.0	152.0			140.0/17.0m											17.0
	18.0	151.2			140.0			126.0/18.0m								18.0
	20.0	133.1			133.2			126.0			112.0/20.0m					20.0
	22.0	118.5			118.5			117.5			112.0			109.6/22.0m		22.0
	24.0	105.7			105.8			105.1			104.2			102.1		24.0
	26.0	95.3	87.9/26.0m		95.3			94.7			94.7			94.0		26.0
	28.0	86.6	79.8		86.6	79.6/28.0m		86.0			86.0			85.3		28.0
	30.0	78.4/30.0m	73.0		79.3	72.8		78.7			78.7			78.0		30.0
	34.0		62.2/34.0m		67.6/34.0m	62.0		67.0	61.1/34.0m		67.0	61.0/34.0m		66.3		34.0
	38.0			49.3/38.0m		53.7	48.9/38.0m	58.1/38.0m	52.9		58.1	52.8		57.3	51.9/38.0m	38.0
	42.0			43.3/42.0m		47.2/42.0m	42.9		46.4	41.6/42.0m	51.0	46.3		50.3	45.5	42.0
	46.0						38.1/46.0m		41.2/46.0m	36.8	45.3/46.0m	41.1	36.5/46.0m	44.6	40.2	46.0
	50.0									32.9		36.8/50.0m	32.5	40.0/50.0m	35.9	31.2/50.0m
54.0									29.6/54.0m			29.1		32.4	27.8	54.0
58.0												26.3/58.0m		29.3/58.0m	25.0	58.0
62.0														22.6/62.0m	62.0	
最大ジブ角度	71.5°	59.1°	39.8°	71.3°	61.5°	52.3°	72.8°	55.6°	51.6°	72.5°	61.1°	51.1°	72.3°	59.5°	50.7°	最大ジブ角度
最小ジブ角度	17.3°	31.4°	20.0°	26.5°	17.8°	27.9°	31.1°	25.4°	16.1°	22.2°	29.7°	23.4°	26.8°	21.9°	27.7°	最小ジブ角度
標準掛数	11			10			9			8			8			標準掛数

(単位：t)

ブーム長さ(m)	36.0												ブーム長さ(m)	
ジブ長さ(m)	54.0			60.0			66.0			72.0			ジブ長さ(m)	
ブーム角度	86°	76°	66°	86°	76°	66°	86°	76°	66°	86°	76°	66°	ブーム角度	
作業半径(m)	24.0	97.1/24.0m											24.0	
	26.0	91.3		86.6/26.0m									26.0	
	28.0	84.6		82.2			77.4/28.0m						28.0	
	30.0	77.3		76.4			74.1			64.0/30.0m			30.0	
	34.0	65.6		64.9			64.1			57.3			34.0	
	38.0	56.7		56.0			55.2			51.7			38.0	
	42.0	49.7	44.7/42.0m	48.9	43.5/42.0m		48.2			46.9			42.0	
	46.0	44.0	39.5	43.3	38.2		42.5	37.0/46.0m		41.8			46.0	
	50.0	39.4	35.1	38.6	33.9		37.8	32.6		37.1	31.5/50.0m		50.0	
	54.0	35.5	31.4	26.7/54.0m	34.7	30.2		33.9	28.9		33.0	27.9		54.0
	58.0	32.2/58.0m	28.3	23.9	31.4	27.0	22.6/58.0m	30.5	25.8		29.5	24.7		58.0
	62.0		25.6/62.0m	21.5	28.6/62.0m	24.4	20.2	27.6	23.1	18.9/62.0m	26.5	22.1		62.0
	66.0			19.4		22.0	18.1	25.0	20.8	16.8	24.0	19.7	15.7/66.0m	66.0
	70.0			17.6/70.0m		20.1/70.0m	16.3	22.8/70.0m	18.8	15.0	21.0	17.7	13.8	70.0
	74.0						14.7/74.0m		17.0/74.0m	13.4	18.1/74.0m	15.9	12.3	74.0
78.0									12.0		14.4	10.9	78.0	
82.0									10.8/82.0m		12.0/82.0m	9.6	82.0	
86.0												8.6/86.0m	86.0	
最大ジブ角度	72.1°	58.4°	50.5°	71.9°	61.8°	50.2°	71.8°	60.7°	50.1°	71.7°	59.7°	49.9°	最大ジブ角度	
最小ジブ角度	19.5°	26.1°	20.6°	23.9°	19.5°	24.7°	17.6°	23.5°	18.6°	21.7°	17.8°	22.5°	最小ジブ角度	
標準掛数	7			7			6			5			標準掛数	

# STANDARD

(単位：t)

ブーム長さ(m)		42.0															ブーム長さ(m)	
ジブ長さ(m)		24.0			30.0			36.0			42.0			48.0			ジブ長さ(m)	
ブーム角度		86°	76°	66°	86°	76°	66°	86°	76°	66°	86°	76°	66°	86°	76°	66°	ブーム角度	
作業半径(m)	15.0	140.0/15.4m															15.0	
	16.0	140.0															16.0	
	17.0	140.0			126.0/17.0m												17.0	
	18.0	140.0			126.0												18.0	
	20.0	131.6			126.0			125.2/20.0m									20.0	
	22.0	117.3			117.2			113.8			109.3/22.0m			98.0/22.0m			22.0	
	24.0	105.2			105.2			104.1			101.9			98.0			24.0	
	26.0	94.7			94.8			94.1			94.0			91.3			26.0	
	28.0	86.1	77.5/28.0m		86.2			85.5			85.6			84.6			28.0	
	30.0	78.7/30.0m	71.2		78.9	70.9/30.0m		78.2			78.3			77.6			30.0	
	34.0		60.6		67.2/34.0m	60.4		66.5	59.4/34.0m		66.6			65.9			34.0	
	38.0		52.4/38.0m	46.0/38.0m		52.3		57.7	51.5		57.7	51.4/38.0m		57.0	50.1/38.0m		38.0	
	42.0			40.3/42.0m		45.9/42.0m	39.8/42.0m	50.7/42.0m	45.1		50.7	45.0		50.0	43.8		42.0	
	46.0						35.2		40.0/46.0m	33.9/46.0m	45.0/46.0m	39.9		44.3	38.7		46.0	
	50.0						31.4/50.0m				30.2		35.6	29.9/50.0m	39.7/50.0m	34.4		50.0
	54.0									27.0/54.0m		32.0/54.0m	26.7		30.8	25.3/54.0m		54.0
58.0												24.0		27.8/58.0m	22.7		58.0	
62.0												21.6/62.0m			20.3		62.0	
66.0															18.4/66.0m		66.0	
最大ジブ角度	71.5°	57.5°	48.4°	72.1°	60.3°	48.3°	70.2°	58.4°	48.3°	70.2°	57.0°	48.3°	72.8°	61.5°	48.3°	最大ジブ角度		
最小ジブ角度	20.6°	15.4°	33.4°	28.3°	25.6°	20.4°	16.6°	30.5°	27.0°	23.7°	21.4°	17.1°	27.9°	26.2°	23.3°	最小ジブ角度		
標準掛数	10			9			9			8			7			標準掛数		

(単位：t)

ブーム長さ(m)		42.0											ブーム長さ(m)	
ジブ長さ(m)		54.0			60.0			66.0			72.0		ジブ長さ(m)	
ブーム角度		86°	76°	66°	86°	76°	66°	86°	76°	66°	86°	76°	66°	ブーム角度
作業半径(m)	24.0	94.0/24.0m												24.0
	26.0	88.6			83.8/26.0m									26.0
	28.0	82.1			79.8			74.9/28.0m						28.0
	30.0	76.4			74.2			72.0			64.8/30.0m			30.0
	34.0	65.2			64.5			62.8			58.0			34.0
	38.0	56.3			55.6			54.8			52.3			38.0
	42.0	49.3	42.7/42.0m		48.6			47.8			47.0			42.0
	46.0	43.7	37.6		42.9	36.3/46.0m		42.1	35.0/46.0m		41.2			46.0
	50.0	39.0	33.4		38.3	32.1		37.4	30.8		36.4	29.7/50.0m		50.0
	54.0	35.2	29.8		34.4	28.5		33.4	27.3		32.4	26.2		54.0
	58.0	31.9/58.0m	26.7	21.5/58.0m	31.1	25.5		29.9	24.2		28.9	23.2		58.0
	62.0		24.1	19.2	28.2/62.0m	22.9	17.9/62.0m	27.0	21.6	16.6/62.0m	26.0	20.6		62.0
	66.0		21.9/66.0m	17.3		20.7	15.9	24.5	19.4	14.6	23.4	18.3	13.5/66.0m	66.0
	70.0			15.5		18.7/70.0m	14.2	22.3/70.0m	17.4	12.9	20.8	16.3	11.8	70.0
	74.0			14.1/74.0m			12.7		15.7	11.4	17.9/74.0m	14.6	10.3	74.0
	78.0						11.4/78.0m		14.3/78.0m	10.1		13.1	8.9	78.0
82.0									8.9/82.0m		11.8/82.0m	7.8	82.0	
86.0												6.8	86.0	
90.0												5.9/90.0m	90.0	
最大ジブ角度	72.5°	60.2°	48.3°	72.3°	59.0°	48.3°	72.2°	62.1°	52.8°	72.0°	61.0°	52.4°	最大ジブ角度	
最小ジブ角度	20.8°	18.8°	15.0°	24.9°	23.4°	20.7°	18.8°	17.0°	24.4°	22.6°	21.3°	18.9°	最小ジブ角度	
標準掛数	7			6			6			5		標準掛数		

# STANDARD

(単位：t)

ブーム長さ(m)		48.0														ブーム長さ(m)	
ジブ長さ(m)		24.0			30.0			36.0			42.0			48.0			ジブ長さ(m)
ブーム角度		86°	76°	66°	86°	76°	66°	86°	76°	66°	86°	76°	66°	86°	76°	66°	ブーム角度
作業半径(m)	16.0	126.0/16.2m															16.0
	17.0	126.0			126.0/17.0m												17.0
	18.0	126.0			126.0												18.0
	20.0	126.0			124.7			112.0/20.0m									20.0
	22.0	115.8			113.4			110.1			98.0/22.0m						22.0
	24.0	104.2			103.9			101.8			98.0			93.8/24.0m			24.0
	26.0	94.2			94.3			93.6			91.2			88.6			26.0
	28.0	85.5	74.4/28.0m		85.7			85.0			84.5			82.1			28.0
	30.0	78.2/30.0m	68.3		78.4			77.7			77.8			76.5			30.0
	34.0		58.3		66.7/34.0m	58.1/34.0m		66.1	56.8/34.0m		66.2			65.5			34.0
	38.0		50.6/38.0m			50.4		57.2	49.1		57.3	49.1/38.0m		56.6			38.0
	42.0			37.0/42.0m		44.2/42.0m		50.3/42.0m	43.0		50.3	43.0		49.6	41.7/42.0m		42.0
	46.0			32.6/46.0m			32.2/46.0m		38.1		44.7/46.0m	38.0		44.0	36.7		46.0
	50.0						28.6/50.0m		34.0/50.0m	27.3/50.0m		33.8	27.1/50.0m	39.4	32.6		50.0
	54.0									24.3		30.3/54.0m	24.1	35.5/54.0m	29.1	22.7/54.0m	54.0
	58.0									21.9/58.0m			21.5		26.2	20.2	58.0
62.0												19.3/62.0m		23.7/62.0m	18.0	62.0	
66.0															16.1	66.0	
70.0															14.5/70.0m	70.0	
最大ジブ角度	70.5°	61.6°	43.1°	73.0°	54.4°	44.2°	70.9°	61.1°	44.9°	70.8°	59.3°	52.6°	70.8°	58.0°	52.1°	最大ジブ角度	
最小ジブ角度	23.4°	25.8°	25.6°	30.0°	31.5°	31.4°	18.9°	20.8°	20.7°	25.1°	26.4°	26.4°	16.2°	17.9°	17.8°	最小ジブ角度	
標準掛数	9			9			8			7			7			標準掛数	

(単位：t)

ブーム長さ(m)		48.0											ブーム長さ(m)	
ジブ長さ(m)		54.0			60.0			66.0			72.0			ジブ長さ(m)
ブーム角度		86°	76°	66°	86°	76°	66°	86°	76°	66°	86°	76°	66°	ブーム角度
作業半径(m)	24.0	84.0/24.0m												24.0
	26.0	84.0			81.1/26.0m									26.0
	28.0	79.6			77.4			72.4/28.0m						28.0
	30.0	74.1			72.0			69.8			65.0/30.0m			30.0
	34.0	64.8			63.0			60.9			58.6			34.0
	38.0	56.0			55.2			53.8			52.1			38.0
	42.0	49.0	40.6/42.0m		48.2			47.2			46.1			42.0
	46.0	43.4	35.6		42.6	34.3/46.0m		41.4			40.4			46.0
	50.0	38.7	31.5		37.8	30.2		36.7	28.9/50.0m		35.7	27.4/50.0m		50.0
	54.0	34.9	28.1		33.8	26.8		32.7	25.5		31.7	24.4		54.0
	58.0	31.6/58.0m	25.1	19.0/58.0m	30.5	23.9		29.3	22.6		28.3	21.5		58.0
	62.0		22.6	16.9	27.6/62.0m	21.4	15.5/62.0m	26.4	20.1		25.4	19.0		62.0
	66.0		20.5/66.0m	15.0		19.2	13.7	23.9	17.9	12.3/66.0m	22.8	16.8		66.0
	70.0			13.4		17.3	12.1	20.6/70.0m	16.0	10.7	20.2	14.9	9.5/70.0m	70.0
74.0			12.0/74.0m		15.7/74.0m	10.7		14.4	9.3	17.4/74.0m	13.3	8.1	74.0	
78.0						9.4		13.0/78.0m	8.1		11.8	6.9/78.0m	78.0	
82.0						8.4/82.0m			7.0/82.0m		10.5/82.0m		82.0	
最大ジブ角度	73.0°	61.9°	51.7°	72.7°	60.6°	51.3°	72.5°	59.6°	51.1°	72.4°	62.3°	50.8°	最大ジブ角度	
最小ジブ角度	22.1°	23.2°	23.1°	25.8°	16.0°	15.9°	19.9°	20.9°	29.2°	23.5°	24.3°	42.0°	最小ジブ角度	
標準掛数	6			6			6			5			標準掛数	

# STANDARD

(単位：t)

ブーム長さ(m)		54.0															ブーム長さ(m)
ジブ長さ(m)		24.0			30.0			36.0			42.0			48.0			ジブ長さ(m)
ブーム角度		86°	76°	66°	86°	76°	66°	86°	76°	66°	86°	76°	66°	86°	76°	66°	ブーム角度
作業半径(m)	17.0	126.0/17.0m															17.0
	18.0	126.0			112.0/18.0m												18.0
	20.0	124.3			112.0			98.0/20.0m									20.0
	22.0	113.2			109.6			98.0			98.0/22.0m						22.0
	24.0	102.8			101.5			98.0			95.6			84.0/24.0m			24.0
	26.0	93.2			93.5			91.0			88.3			84.0			26.0
	28.0	84.9			85.1			84.3			82.0			79.6			28.0
	30.0	77.6/30.0m	65.3/30.0m		77.8			77.1			76.4			74.1			30.0
	34.0		55.6		66.2/34.0m	55.5/34.0m		65.5			65.7			65.0			34.0
	38.0		48.2/38.0m			48.0		56.7	46.7/38.0m		56.9	46.8/38.0m		56.2			38.0
	42.0			33.6/42.0m		42.1		49.8/42.0m	40.8		49.9	40.8		49.2	39.5/42.0m		42.0
	46.0			29.5/46.0m		37.2/46.0m	29.2/46.0m		36.0		44.3/46.0m	36.0		43.6	34.7		46.0
	50.0						25.8		32.1/50.0m	24.4/50.0m		32.0		39.0	30.7		50.0
	54.0						22.9/54.0m			21.6		28.6	21.4/54.0m	35.1/54.0m	27.4		54.0
	58.0									19.3/58.0m		25.8/58.0m	19.0		24.5	17.6/58.0m	58.0
62.0												17.0		22.1/62.0m	15.6	62.0	
66.0												15.2/66.0m			13.8	66.0	
70.0														12.3/70.0m		70.0	
最大ジブ角度	69.6°	60.1°	51.2°	71.8°	57.8°	50.6°	71.6°	56.3°	50.2°	71.4°	61.6°	49.9°	71.3°	60.0°	49.7°	最大ジブ角度	
最小ジブ角度	25.9°	33.1°	37.2°	31.6°	20.0°	24.9°	20.9°	26.7°	30.0°	26.5°	16.7°	20.9°	18.0°	23.0°	25.9°	最小ジブ角度	
標準掛数	9			8			7			7			6			標準掛数	

(単位：t)

ブーム長さ(m)		54.0										ブーム長さ(m)
ジブ長さ(m)		54.0			60.0			66.0		72.0		ジブ長さ(m)
ブーム角度		86°	76°	66°	86°	76°	66°	86°	76°	86°	76°	ブーム角度
作業半径(m)	26.0	80.8/26.0m										26.0
	28.0	77.1			72.3/28.0m			69.9/28.0m				28.0
	30.0	71.8			69.7			67.5		62.7/30.0m		30.0
	34.0	62.9			61.0			59.0		57.2		34.0
	38.0	55.5			54.0			52.1		50.4		38.0
	42.0	48.6			47.5			46.3		44.8		42.0
	46.0	43.0	33.6/46.0m		41.8	31.9/46.0m		40.7		39.7		46.0
	50.0	38.3	29.7		37.1	28.3		36.0	26.5/50.0m	35.0		50.0
	54.0	34.3	26.3		33.2	25.0		32.0	23.7	31.0	22.0/54.0m	54.0
	58.0	31.0/58.0m	23.5		29.8	22.2		28.6	20.9	27.6	19.8	58.0
	62.0		21.1	14.4/62.0m	27.0	19.8		25.8	18.5	24.7	17.4	62.0
	66.0		19.0/66.0m	12.7	23.2/66.0m	17.7	11.3/66.0m	23.3	16.4	22.2	15.3	66.0
	70.0			11.2		15.9	9.8	19.3/70.0m	14.6	19.4	13.5	70.0
	74.0			9.9		14.3/74.0m	8.5		13.0	16.7/74.0m	11.9	74.0
	78.0			8.8/78.0m			7.4/78.0m		11.6/78.0m		10.5	78.0
82.0										9.2	82.0	
86.0										8.2/86.0m	86.0	
最大ジブ角度	71.2°	58.8°	49.5°	71.2°	62.2°	49.4°	72.9°	61.0°	72.7°	60.0°	最大ジブ角度	
最小ジブ角度	23.2°	26.9°	18.4°	16.0°	20.5°	31.5°	21.0°	24.3°	24.3°	18.7°	最小ジブ角度	
標準掛数	6			6			5		5		標準掛数	

# STANDARD

(単位：t)

ブーム長さ(m)		60.0														ブーム長さ(m)	
ジブ長さ(m)		24.0			30.0			36.0			42.0			48.0			ジブ長さ(m)
ブーム角度		86°	76°	66°	86°	76°	66°	86°	76°	66°	86°	76°	66°	86°	76°	66°	ブーム角度
作業半径(m)	17.0	1120/17.8m															17.0
	18.0	112.0			98.0/18.0m												18.0
	20.0	112.0			98.0			98.0/20.0m									20.0
	22.0	109.3			98.0			98.0			84.0/22.0m						22.0
	24.0	101.3			98.0			95.4			84.0			84.0/24.0m			24.0
	26.0	93.2			90.7			88.1			84.0			83.0			26.0
	28.0	85.0			84.1			81.9			79.4			77.0			28.0
	30.0	77.8/30.0m			77.2			76.1			74.0			71.8			30.0
	34.0		53.9/34.0m		65.7/34.0m	52.6/34.0m		65.0			65.0			63.0			34.0
	38.0		46.7			45.4		56.2	44.0/38.0m		56.5			55.6			38.0
	42.0		40.8/42.0m			39.7		49.3/42.0m	38.4		49.5	38.5/42.0m		48.7	36.9/42.0m		42.0
	46.0			27.2/46.0m		35.0/46.0m			33.8		43.9/46.0m	33.8		43.1	32.5		46.0
	50.0			24.0/50.0m			22.6/50.0m		30.0/50.0m			30.0		38.5	28.7		50.0
	54.0						20.0			18.6/54.0m		26.7		34.6/54.0m	25.5		54.0
	58.0						17.8/58.0m			16.4		24.0/58.0m	16.2/58.0m		22.7		58.0
	62.0									14.6/62.0m			14.3		20.4/62.0m	12.9/62.0m	62.0
66.0												12.7/66.0m			11.3	66.0	
70.0															9.9	70.0	
74.0															8.7/74.0m	74.0	
最大ジブ角度	68.6°	52.7°	46.1°	72.6°	61.1°	46.6°	72.3°	59.0°	46.8°	72.0°	57.6°	47.0°	71.8°	62.0°	47.2°	最大ジブ角度	
最小ジブ角度	28.1°	18.5°	30.3°	33.1°	27.1°	16.1°	22.7°	31.6°	24.5°	27.8°	22.8°	29.0°	19.6°	27.2°	21.1°	最小ジブ角度	
標準掛数	8			7			7			6			6			標準掛数	

(単位：t)

ブーム長さ(m)		60.0								ブーム長さ(m)	
ジブ長さ(m)		54.0		60.0		66.0		72.0		ジブ長さ(m)	
ブーム角度		86°	76°	66°	86°	76°	86°	76°	86°	76°	ブーム角度
作業半径(m)	26.0	77.9/26.0m									26.0
	28.0	74.6			69.8/28.0m						28.0
	30.0	69.5			67.5		62.4/30.0m				30.0
	34.0	60.9			59.1		57.1		52.2/34.0m		34.0
	38.0	54.0			52.3		50.4		48.7		38.0
	42.0	47.8			46.6		44.9		43.3		42.0
	46.0	42.1	30.9/46.0m		41.0		39.8		38.8		46.0
	50.0	37.5	27.6		36.4	25.8/50.0m	35.2	24.0/50.0m	34.2		50.0
	54.0	33.6	24.4		32.4	23.1	31.3	21.7	30.3	19.6/54.0m	54.0
	58.0	30.3/58.0m	21.7		29.1	20.4	27.9	19.0	26.9	17.9	58.0
	62.0		19.3	11.8/62.0m	26.3	18.0	25.1	16.7	24.1	15.6	62.0
	66.0		17.3	10.2	23.9/66.0m	16.0	22.6	14.7	21.6	13.6	66.0
	70.0		15.6/70.0m	8.8		14.3	19.9/70.0m	13.0	18.5	11.9	70.0
	74.0			7.6/74.0m		12.8/74.0m		11.5	15.8	10.3	74.0
	78.0							10.1	12.7/78.0m	9.0	78.0
	82.0							9.0/82.0m		7.8	82.0
86.0									6.8/86.0m	86.0	
最大ジブ角度	71.7°	60.6°	52.9°	71.6°	59.4°	71.5°	62.5°	69.7°	61.4°	最大ジブ角度	
最小ジブ角度	24.4°	20.0°	34.1°	17.5°	24.2°	22.0°	18.0°	15.9°	22.1°	最小ジブ角度	
標準掛数	6		5		5		4		標準掛数		

# STANDARD

(単位：t)

ブーム長さ(m)		66.0															ブーム長さ(m)
ジブ長さ(m)		24.0			30.0			36.0			42.0			48.0			ジブ長さ(m)
ブーム角度		86°	76°	66°	86°	76°	66°	86°	76°	66°	86°	76°	66°	86°	76°	66°	ブーム角度
作業半径(m)	18.0	98.0/18.5m															18.0
	20.0	98.0			98.0/20.0m			84.0/20.0m									20.0
	22.0	98.0			98.0			84.0			84.0/22.0m						22.0
	24.0	98.0			95.1			84.0			84.0			70.0/24.0m			24.0
	26.0	90.8			87.9			84.0			82.8			70.0			26.0
	28.0	84.4			81.7			79.4			76.9			70.0			28.0
	30.0	77.3/30.0m			76.3			74.1			71.8			69.6			30.0
	34.0		53.1/34.0m		65.2			64.5			63.1			61.1			34.0
	38.0		46.8		56.4/38.0m	44.7/38.0m		55.8	42.8/38.0m		56.1			54.3			38.0
	42.0		40.9/42.0m			40.1		48.9/42.0m	39.1		49.2	36.0/42.0m		48.4			42.0
	46.0					35.4/46.0m			34.5		43.6/46.0m	34.6		42.8	30.2/46.0m		46.0
	50.0			25.0/50.0m			23.1/50.0m		30.7			30.8		38.3	29.7		50.0
	54.0			22.3/54.0m			21.2		27.5/54.0m	19.1/54.0m		27.6		34.5/54.0m	26.6		54.0
	58.0						18.9/58.0m			17.6		24.8/58.0m	15.3/58.0m		23.9		58.0
	62.0									15.6			15.3		21.6	12.0/62.0m	62.0
66.0									13.9/66.0m			13.7		19.7/66.0m	12.0	66.0	
70.0												12.1/70.0m			10.8/70.0m	70.0	
最大ジブ角度	67.9°	57.0°	40.6°	69.4°	55.3°	52.7°	73.0°	61.7°	52.0°	72.6°	59.9°	51.5°	72.4°	58.5°	51.1°	最大ジブ角度	
最小ジブ角度	30.3°	27.7°	21.4°	16.1°	32.8°	28.8°	24.5°	22.4°	17.3°	29.0°	27.5°	24.1°	21.1°	19.3°	37.2°	最小ジブ角度	
標準掛数	7			7			6			6			5			標準掛数	

(単位：t)

ブーム長さ(m)		66.0								ブーム長さ(m)
ジブ長さ(m)		54.0		60.0		66.0		72.0		ジブ長さ(m)
ブーム角度		86°	76°	86°	76°	86°	76°	86°	76°	ブーム角度
作業半径(m)	26.0	70.0/26.0m								26.0
	28.0	70.0		56.0/28.0m						28.0
	30.0	67.3		56.0		56.0/30.0m				30.0
	34.0	59.0		56.0		55.2		42.0/34.0m		34.0
	38.0	52.3		50.6		48.8		42.0		38.0
	42.0	46.8		45.2		43.4		41.8		42.0
	46.0	42.2	28.3/46.0m	40.6		38.8		37.4		46.0
	50.0	37.5	28.0	35.3	23.5/50.0m	33.4		31.9		50.0
	54.0	33.4	25.2	31.0	23.5	29.0	19.5/54.0m	27.3	17.9/54.0m	54.0
	58.0	30.1/58.0m	22.8	27.5	21.4	25.3	19.5	23.5	17.9	58.0
	62.0		20.7	24.6	19.3	22.2	17.8	20.3	16.4	62.0
	66.0		18.9	22.4/66.0m	17.5	19.6	16.0	17.6/66.0m	14.7	66.0
	70.0		17.2/70.0m		16.0	17.5/70.0m	14.4		13.1	70.0
	74.0				14.5		13.0		11.7	74.0
	78.0				13.0/78.0m		11.7		10.5	78.0
82.0						10.4/82.0m		9.3/82.0m	82.0	
最大ジブ角度	72.2°	62.3°	72.0°	61.0°	71.9°	59.9°	70.1°	62.7°	最大ジブ角度	
最小ジブ角度	25.4°	24.2°	18.8°	17.2°	22.9°	21.8°	38.1°	31.8°	最小ジブ角度	
標準掛数	5		4		4		3		標準掛数	

# HEAVY LIFT

## ▶ 定格総荷重

- 定格総荷重とは、水平堅土上における転倒荷重の78%以内で、フックブロック、玉掛用ワイヤロープ等のつり具の質量を含んだ値です。
- 作業半径とはクレーン旋回中心よりつり上荷重の重心までの水平距離を意味します。
- 実際につり上げ得る荷重は定格総荷重から（フック＋玉掛用ワイヤロープ等のつり具）の質量を差し引いた値になります。
- 定格総荷重をつる場合にも風の影響、地盤の状態、作業速度その他安全作業に有害な状況がある時はオペレータは荷重の軽減、作業速度を遅くするなど状況に応じた判断をする責任があります。
- 表中の空欄の箇所では作業を行うことができません。
- すべてのブーム長さにおける中間ブームの構成は取扱説明書の指示を厳守してください。
- 主ブームに補助シーブを取り付けたままで主フックを使用する場合の定格総荷重は、主ブーム定格総荷重から、一律0.7t差し引いた値となります。ただし最小定格総荷重はメインブーム（ラフティング上部）は7.7t、ロングブームは6.2tとします。
- 補助シーブを装着できる主ブーム長さは下記のとおりです。  
[HEAVY LIFT]  
メインブーム（ラフティング上部）：36.0m～84.0m  
ロングブーム：90.0m～108.0m
- ラフティングジブが装着された状態では、主ブームづりはできません。

- 巻上げロープ巻掛本数に対する最大巻上荷重とフックの質量

フック 呼称	最大巻上荷重 (t)																				フック 質量	
	1本掛	2本掛	3本掛	4本掛	5本掛	6本掛	7本掛	8本掛	9本掛	10本掛	11本掛	12本掛	13本掛	14本掛	15本掛	16本掛	20本掛	24本掛	28本掛	36本掛		44本掛
500t	—	—	—	—	—	—	—	112	—	—	—	164	—	—	—	220	280	336	370	450	500	11.7t
300t	—	—	—	—	—	—	—	112	—	—	—	164	—	—	—	220	280	300	—	—	—	7.8t
200t	—	28	42	56	70	84	98	112	126	140	152	164	174	184	192	200	—	—	—	—	—	7.1t
120t	—	28	42	56	70	84	98	112	120	—	—	—	—	—	—	—	—	—	—	—	—	4.5t
70t	—	28	42	56	70	—	—	—	—	—	—	—	—	—	—	—	—	—	—	—	—	3.1t
40t	—	28	40	—	—	—	—	—	—	—	—	—	—	—	—	—	—	—	—	—	—	2.0t
14t ボールフック	14	—	—	—	—	—	—	—	—	—	—	—	—	—	—	—	—	—	—	—	—	0.9t

500t、300t フックはダブルドラムの値です。

- ストラットガイラインをブーム上面に搭載した状態で作業する場合の定格総荷重は、定格総荷重表から下表の値を差し引いた値となります。

ヘビーブーム、ラフティング上部

ブーム長さ (m)	36	42	48	54	60	66	72	78	84
差し引き能力 (t)	0.7	0.9	1.0	1.2	1.4	1.5	1.7	1.9	2.1

ロングブーム

ブーム長さ (m)	90	96	102	108
差し引き能力 (t)	1.7	1.7	1.8	1.8

# HEAVY LIFT

## ▶ ブームおよびガイラインの構成

### ▣ ヘビーブーム

ブームの種類		
記号	ブーム長さ	仕様
	9.0m	下部ブーム
	3.0m	ブーム
	6.0m	ブーム
	9.0m	ブーム
	8.0m	テーパブーム
	1.0m	ヘビー上部ブーム

記号	ガイライン		形式
	径 (mm)	長さ (m)	
A	—	3.00	リンクアッセン
B	—	6.00	リンクアッセン
C	—	9.00	リンクアッセン
E	—	8.00	リンクアッセン
a	—	2.00	リンク
b	—	0.50	リンクアッセン
c	—	4.77	リンク
d	—	1.23	リンクアッセン
e	—	0.33	リンク

※印は、これより短いブームの組立可能な構成を示します。

ブーム長さ	ブーム及びガイライン構成
36m	
42m	※ ※
48m	※ 
54m	※ 
60m	※ 
66m	※ 
72m	※ 
78m	※ 
84m	※

HL マスト及びガイライン構成

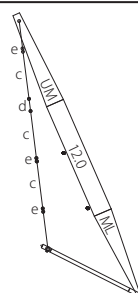

# HEAVY LIFT

## ■ メインブーム (ラフティング上部)

ブームの種類		
記号	ブーム長さ	仕様
	9.0m	下部ブーム
	3.0m	ブーム
	6.0m	ブーム
	9.0m	ブーム
	8.0m	テーパブーム
	1.0m	ラフティング上部ブーム

記号	ガイドライン		形式
	径 (mm)	長さ (m)	
A	—	3.00	リンクアッセン
B	—	6.00	リンクアッセン
C	—	9.00	リンクアッセン
E	—	8.00	リンクアッセン
a	—	2.00	リンク
b	—	0.50	リンクアッセン
c	—	4.77	リンク
d	—	1.23	リンクアッセン
e	—	0.33	リンク

※印は、これより短いブームの組立可能な構成を示します。

ブーム長さ	ブーム及びガイドライン構成
36m	
42m	
48m	
54m	
60m	
66m	
72m	
78m	
84m	

HL マスト及びガイドライン構成

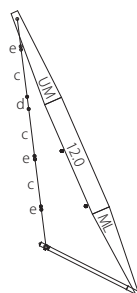

# HEAVY LIFT

## ▶ ロングブーム

ブームの種類		
記号	ブーム長さ	仕様
	9.0m	下部ブーム
	6.0m	ブーム
	9.0m	ブーム
	8.0m	テーパーブーム
	3.0m	ジブ兼用
	6.0m	ジブ兼用
	9.0m	ジブ兼用
	5.0m	ロング用特殊中間ブーム
	8.0m	上部ジブ兼用

記号	ガイドライン		形式
	径 (mm)	長さ (m)	
A	—	3.00	リンクアッセン
C	—	9.00	リンクアッセン
E	—	8.00	リンクアッセン
P	φ 44	7.20	ケーブル
J	φ 44	3.00	ケーブル
K	φ 44	6.00	ケーブル
L	φ 44	9.00	ケーブル
R	φ 44	4.50	ケーブル
Mc	—	0.90	リンクアッセン
	—	6.00	ケーブル
	—	0.34	リンク
	—	1.10	
	—	0.78	
	—	0.78	
q	—	0.50	リンクアッセン
c	—	4.77	リンク
d	—	1.23	リンク
e	—	0.33	リンク

※印は、これより短いブームの組立可能な構成を示します。

ブーム長さ	ブーム及びガイドライン構成
90m	
96m	<p>※</p>
102m	
108m	

### HL マスト及びガイドライン構成

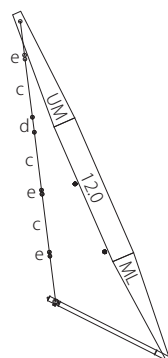

# HEAVY LIFT

## ラフティングジブ

ブームの種類		
記号	ブーム長さ	仕様
	9.0m	下部ブーム
	3.0m	ブーム
	6.0m	ブーム
	9.0m	ブーム
	8.0m	テーパブーム
	1.0m	ラフティング上部ブーム

記号	ガイドライン		形式
	径 (m)	長さ (m)	
A	—	3.00	リンクアッセン
B	—	6.00	リンクアッセン
C	—	9.00	リンクアッセン
E	—	8.00	リンクアッセン
a	—	2.00	リンク
b	—	0.50	リンクアッセン

記号	ガイドライン		形式
	径 (m)	長さ (m)	
m	—	2.96	リンク
n	—	1.00	リンク
c	—	4.77	リンク
d	—	1.23	リンクアッセン
e	—	0.33	リンク



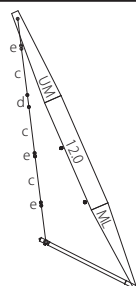

※印は、これより短いブームの組立可能な構成を示します。

ブーム長さ	ブーム及びガイドライン構成
36m	
42m	<p>※</p>
48m	<p>※</p>
54m	<p>※</p>
60m	<p>※</p>
66m	<p>※</p>

HL マスト及びガイドライン構成



# HEAVY LIFT

ジブの種類		
記号	ジブ長さ	仕様
	10.0m	下部ジブ
	3.0m	ジブ
	6.0m	ジブ
	9.0m	ジブ
	8.0m	上部ジブ

記号	ガイドライン		形式
	径 (mm)	長さ (m)	
N	φ 44	10.0	ケーブル
P	φ 44	7.20	ケーブル
J	φ 44	3.00	ケーブル
K	φ 44	6.00	ケーブル
L	φ 44	9.00	ケーブル
S	φ 34	10.0	ケーブル
T	φ 34	9.15	ケーブル
Md	—	0.68	リンクアッセン

※印は、これより短いブームの組立可能な構成を示します。

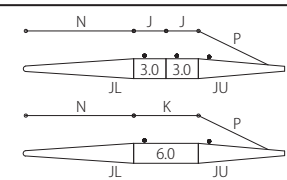
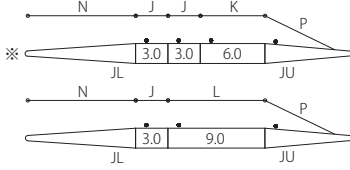
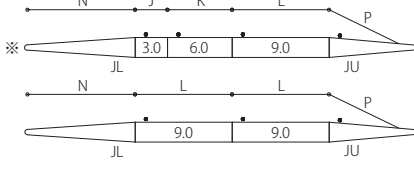
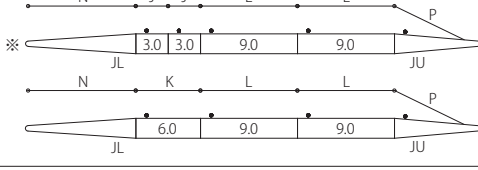
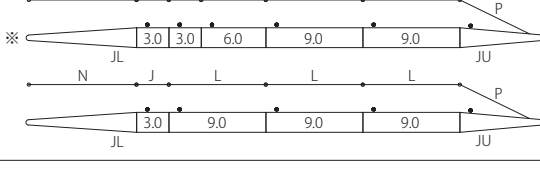
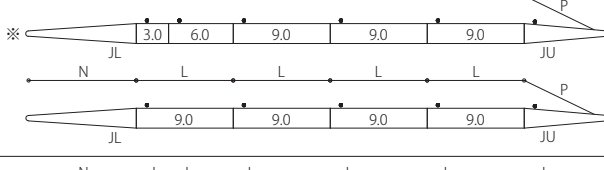
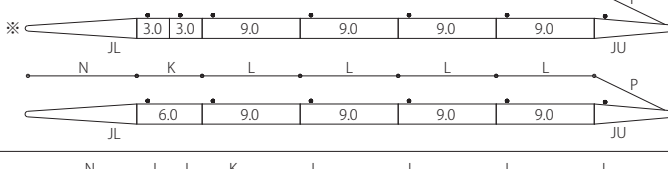
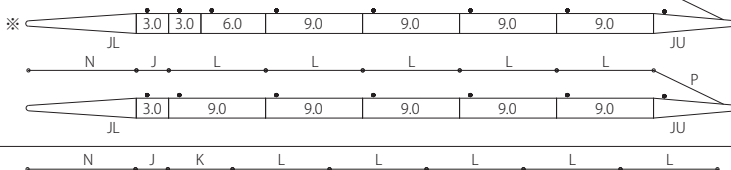
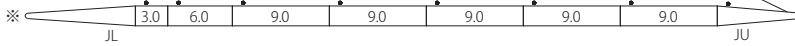
ジブ長さ	ジブ及びガイドライン構成
24m	
30m	
36m	
42m	
48m	
54m	
60m	
66m	
72m	

# HEAVY LIFT

- ▶ クレーン作動範囲図
- ▣ ヘビーブーム

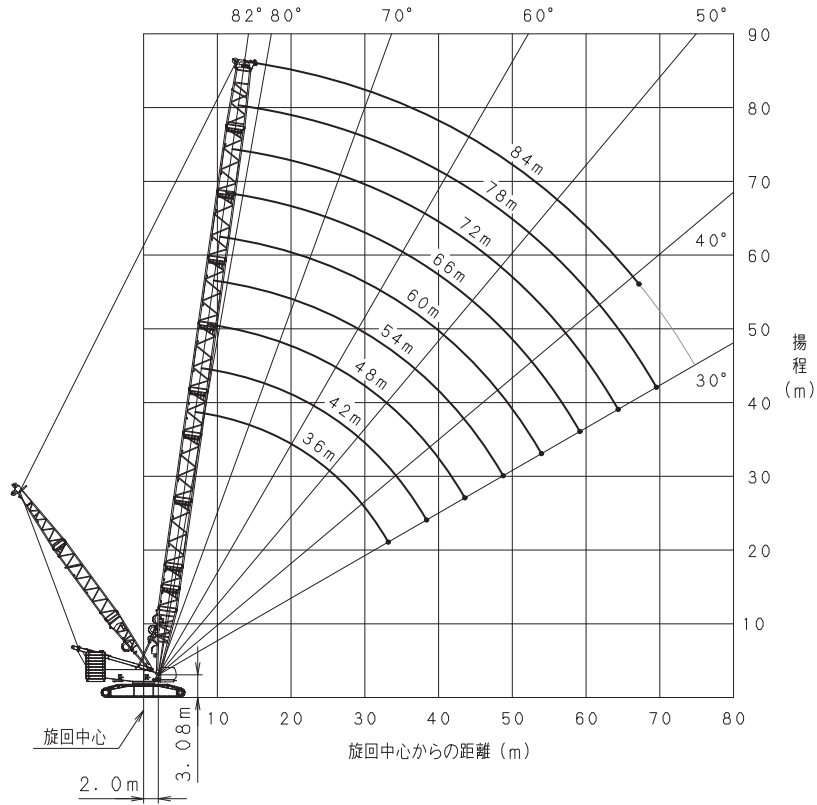

- ▣ メインブーム (ラフティング上部)

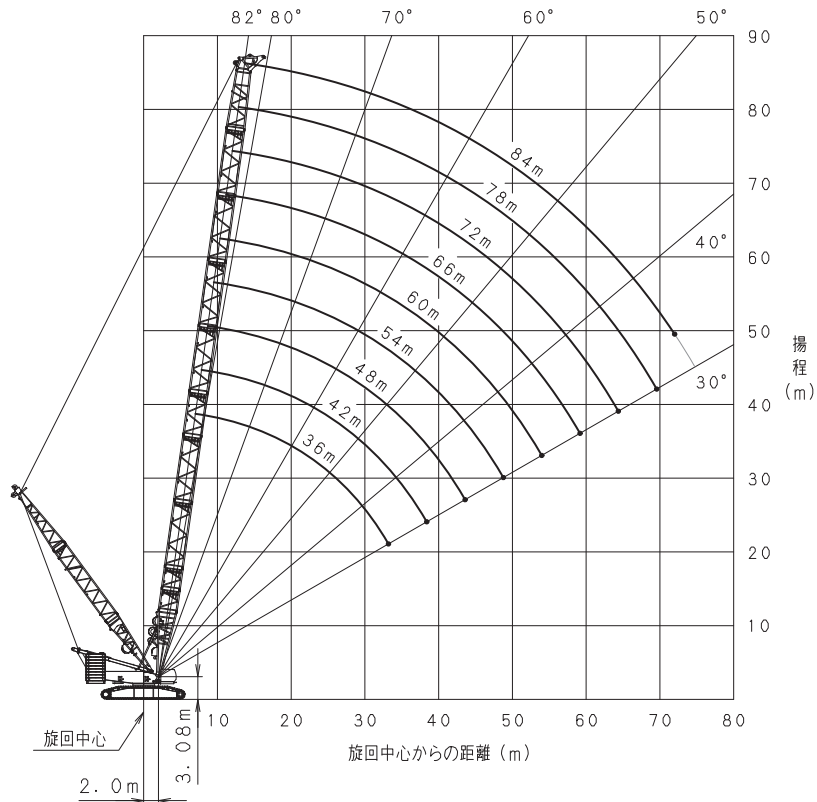

# HEAVY LIFT

## ▣ ロングブーム

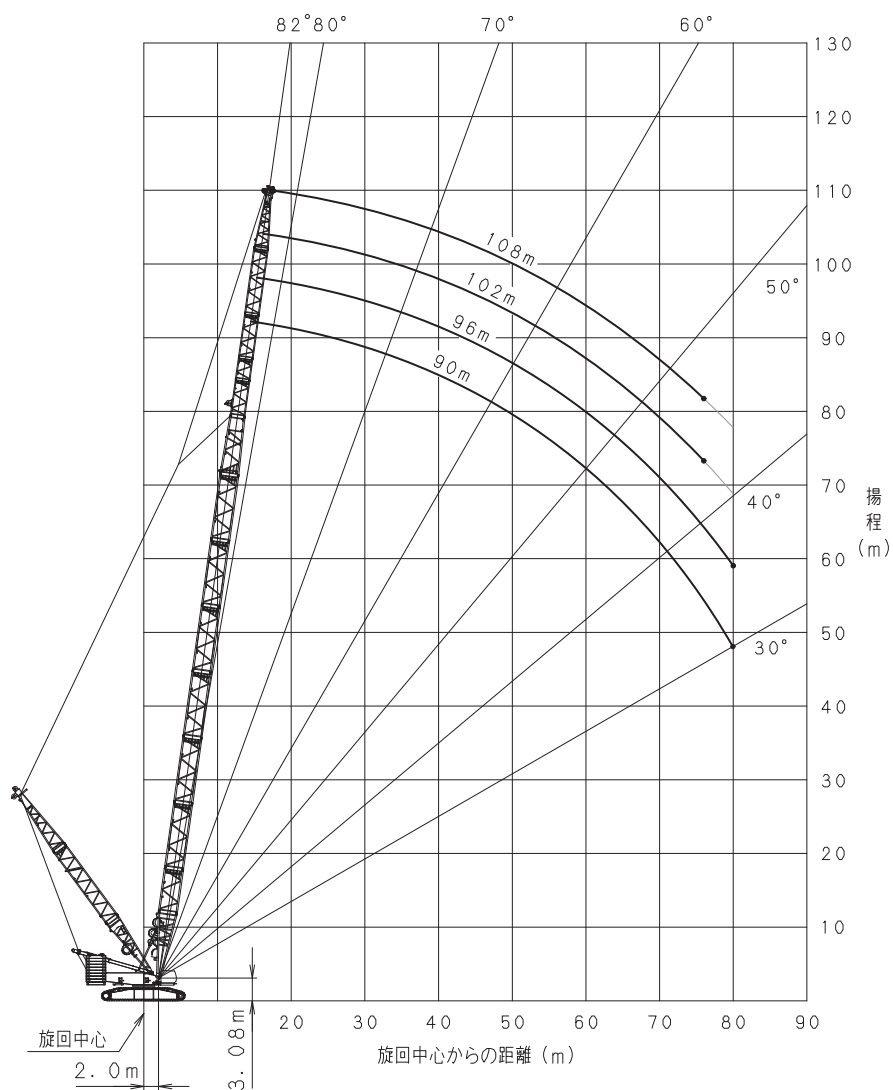

# HEAVY LIFT

## ▶ ヘビーブーム定格総荷重表 (ダブルドラム仕様)

(単位：t)

ブーム長さ 作業 半径 (m)	36.0	42.0	48.0	54.0	60.0	66.0	72.0	78.0	84.0	ブーム長さ 作業 半径 (m)
8.0	370.0/8.3m									8.0
9.0	353.3	336.0/9.2m								9.0
10.0	308.5	309.1	309.5	276.1/10.9m	251.2/11.7m					10.0
12.0	243.3	243.6	243.7	243.5	243.0	220.0/12.5m	201.2/13.4m			12.0
14.0	199.8	199.9	199.8	199.5	198.9	198.1	192.1	182.3/14.2m	164.0/15.0m	14.0
16.0	168.8	168.7	168.5	168.1	167.4	166.5	165.7	160.8	155.2	16.0
18.0	145.5	145.3	145.0	144.5	143.7	142.9	142.0	141.0	136.8	18.0
20.0	127.4	127.1	126.8	126.2	125.4	124.5	123.6	122.6	121.5	20.0
22.0	112.9	112.6	112.2	111.6	110.7	109.8	108.9	107.8	106.7	22.0
24.0	101.1	100.7	100.2	99.6	98.7	97.7	96.8	95.8	94.6	24.0
26.0	91.2	90.7	90.3	89.6	88.7	87.7	86.8	85.7	84.6	26.0
28.0	82.8	82.3	81.9	81.2	80.2	79.2	78.3	77.2	76.0	28.0
30.0	75.6	75.1	74.6	73.9	73.0	72.0	71.0	69.9	68.7	30.0
32.0	69.4	68.9	68.4	67.7	66.7	65.7	64.7	63.6	62.4	32.0
34.0	64.4/33.8m	63.4	62.9	62.2	61.2	60.2	59.2	58.1	56.9	34.0
36.0		58.6	58.1	57.4	56.4	55.3	54.3	53.2	52.0	36.0
38.0		54.3	53.8	53.0	52.1	51.0	50.0	48.9	47.7	38.0
40.0		52.3/39.0m	49.9	49.2	48.2	47.1	46.1	45.0	43.8	40.0
44.0			43.3	42.6	41.6	40.5	39.5	38.4	37.2	44.0
48.0			43.0/44.2m	37.1	36.1	35.0	34.0	32.9	31.7	48.0
52.0				35.4/49.4m	31.5	30.4	29.4	28.3	27.1	52.0
56.0					28.9/54.6m	26.5	25.5	24.4	23.1	56.0
60.0						23.3/59.8m	22.1	21.0	19.8	60.0
64.0							19.2	18.0	16.8	64.0
68.0							18.5/65.0m	15.4	14.2/68.0m	68.0
72.0								14.1/70.2m		72.0
最大ブーム角度	82.0°	81.9°	82.0°	81.9°	82.0°	82.0°	81.9°	82.0°	82.0°	最大ブーム角度
最小ブーム角度	30.1°	30.1°	30.1°	30.1°	30.0°	30.0°	30.0°	30.0°	39.1°	最小ブーム角度
標準掛数	28	24	24	20	20	16	16	16	12	標準掛数

※上表は、ヘビーリフト用マストポイント位置が 11m, 13m, 16m それぞれの場合です。

# HEAVY LIFT

## ▶ メインブーム（ラフティング上部） 定格総荷重表（ダブルドラム仕様）

(単位：t)

ブーム長さ 作業 半径 (m)	36.0	42.0	48.0	54.0	60.0	66.0	72.0	78.0	84.0	ブーム長さ 作業 半径 (m)
8.0	300.0/8.5m									8.0
9.0	300.0	300.0/9.3m								9.0
10.0	286.5	287.1	280.5/10.2m	252.1/11.0m	225.4/11.8m					10.0
12.0	224.9	225.3	225.0	224.6	221.9	199.7/12.7m	178.2/13.5m			12.0
14.0	184.0	184.2	183.8	183.3	183.0	178.8	171.2	160.6/14.3m	145.2/15.2m	14.0
16.0	154.8	154.9	154.6	153.9	153.4	152.7	147.4	142.2	137.0	16.0
18.0	132.9	132.9	132.6	132.0	131.4	129.7	128.5	124.1	119.7	18.0
20.0	116.0	115.9	115.5	114.8	114.3	113.5	112.6	109.5	105.6	20.0
22.0	102.4	102.2	101.9	101.2	100.6	99.8	98.9	97.3	93.8	22.0
24.0	91.3	91.1	90.7	90.1	89.6	88.6	87.7	87.1	84.0	24.0
26.0	82.0	81.8	81.4	80.8	80.3	79.3	78.3	77.6	75.5	26.0
28.0	74.2	74.0	73.5	72.9	72.4	71.5	70.4	69.7	68.2	28.0
30.0	67.5	67.2	66.8	66.1	65.7	64.8	63.8	63.0	61.8	30.0
32.0	61.6	61.4	60.9	60.3	59.8	58.9	58.0	57.1	56.1	32.0
34.0	56.6/33.9m	56.3	55.8	55.1	54.7	53.8	52.8	52.0	51.1	34.0
36.0		51.7	51.3	50.6	50.2	49.3	48.3	47.4	46.4	36.0
38.0		47.7	47.3	46.6	46.1	45.3	44.3	43.6	42.6	38.0
40.0		45.6/39.1m	43.6	43.0	42.5	41.7	40.7	40.0	39.0	40.0
42.0			40.4	39.7	39.3	38.4	37.5	36.7	35.6	42.0
44.0			37.4	36.8	36.3	35.5	34.5	33.7	32.7	44.0
46.0			37.0/44.3m	34.1	33.7	32.8	31.8	31.0	30.0	46.0
48.0				31.6	31.2	30.4	29.3	28.5	27.3	48.0
50.0				29.9/49.5m	29.0	28.1	27.1	26.1	24.9	50.0
52.0					26.9	26.0	25.0	23.9	22.6	52.0
54.0					25.0	24.1	23.0	21.8	20.6	54.0
56.0					24.3/54.7m	22.4	21.2	20.0	18.7	56.0
58.0						20.7	19.5	18.3	16.9	58.0
60.0						19.2/59.9m	18.0	16.7	15.3	60.0
62.0							16.6	15.3	13.9	62.0
64.0							15.4	14.0	12.5	64.0
66.0							14.8/65.1m	12.8	11.2	66.0
68.0								11.7	10.0	68.0
70.0								10.6	8.8	70.0
72.0								10.5/70.3m	7.7/72.0m	72.0
最大ブーム角度	82.0°	82.0°	82.0°	82.0°	82.0°	82.0°	82.0°	82.0°	82.0°	最大ブーム角度
最小ブーム角度	30.1°	30.1°	30.1°	30.0°	30.0°	30.0°	30.0°	30.0°	34.6°	最小ブーム角度
標準掛数	24	24	24	20	20	16	16	12	12	標準掛数

※上表は、ヘビーリフト用マストポイント位置が11m, 13m, 16mそれぞれの場合です。

# HEAVY LIFT

## ▶ メインブーム（ラフティング上部） 定格総荷重表（シングルドラム仕様）

（単位：t）

ブーム長さ 作業 半径 (m)	36.0	42.0	48.0	54.0	60.0	66.0	72.0	78.0	84.0	ブーム長さ 作業 半径 (m)
8.0	200.0/8.5m									8.0
9.0	200.0	200.0/9.3m								9.0
10.0	200.0	200.0	192.0/10.2m	174.0/11.0m	164.0/11.8m					10.0
12.0	200.0	200.0	192.0	174.0	164.0	152.0/12.7m	140.0/13.5m			12.0
14.0	184.0	184.2	183.8	174.0	164.0	152.0	140.0	126.0/14.3m	112.0/15.2m	14.0
16.0	154.8	154.9	154.6	153.9	153.4	152.0	140.0	126.0	112.0	16.0
18.0	132.9	132.9	132.6	132.0	131.4	129.7	128.5	124.1	112.0	18.0
20.0	116.0	115.9	115.5	114.8	114.3	113.5	112.6	109.5	105.6	20.0
22.0	102.4	102.2	101.9	101.2	100.6	99.8	98.9	97.3	93.8	22.0
24.0	91.3	91.1	90.7	90.1	89.6	88.6	87.7	87.1	84.0	24.0
26.0	82.0	81.8	81.4	80.8	80.3	79.3	78.3	77.6	75.5	26.0
28.0	74.2	74.0	73.5	72.9	72.4	71.5	70.4	69.7	68.2	28.0
30.0	67.5	67.2	66.8	66.1	65.7	64.8	63.8	63.0	61.8	30.0
32.0	61.6	61.4	60.9	60.3	59.8	58.9	58.0	57.1	56.1	32.0
34.0	56.6/33.9m	56.3	55.8	55.1	54.7	53.8	52.8	52.0	51.1	34.0
36.0		51.7	51.3	50.6	50.2	49.3	48.3	47.4	46.4	36.0
38.0		47.7	47.3	46.6	46.1	45.3	44.3	43.6	42.6	38.0
40.0		45.6/39.1m	43.6	43.0	42.5	41.7	40.7	40.0	39.0	40.0
42.0			40.4	39.7	39.3	38.4	37.5	36.7	35.6	42.0
44.0			37.4	36.8	36.3	35.5	34.5	33.7	32.7	44.0
46.0			37.0/44.3m	34.1	33.7	32.8	31.8	31.0	30.0	46.0
48.0				31.6	31.2	30.4	29.3	28.5	27.3	48.0
50.0				29.9/49.5m	29.0	28.1	27.1	26.1	24.9	50.0
52.0					26.9	26.0	25.0	23.9	22.6	52.0
54.0					25.0	24.1	23.0	21.8	20.6	54.0
56.0					24.3/54.7m	22.4	21.2	20.0	18.7	56.0
58.0						20.7	19.5	18.3	16.9	58.0
60.0						19.2/59.9m	18.0	16.7	15.3	60.0
62.0							16.6	15.3	13.9	62.0
64.0							15.4	14.0	12.5	64.0
66.0							14.8/65.1m	12.8	11.2	66.0
68.0								11.7	10.0	68.0
70.0								10.6	8.8	70.0
72.0								10.5/70.3m	7.7/72.0m	72.0
最大ブーム角度	82.0°	82.0°	82.0°	82.0°	82.0°	82.0°	82.0°	82.0°	82.0°	最大ブーム角度
最小ブーム角度	30.1°	30.1°	30.1°	30.0°	30.0°	30.0°	30.0°	30.0°	34.6°	最小ブーム角度
標準掛数	16	16	15	13	12	11	10	9	8	標準掛数

※上表は、ヘビーリフト用マストポイント位置が 11m, 13m, 16m それぞれの場合です。

# HEAVY LIFT

## ▶ メインブーム（ラフティング上部）補助シーブ定格総荷重表（主ブームにフックなし /2 本掛け）

(単位：t)

ブーム長さ 作業 半径 (m)	48.0	54.0	60.0	66.0	72.0	78.0	84.0	ブーム長さ 作業 半径 (m)
10.0	28.0/11.3m							10.0
12.0	28.0	28.0/12.1m	28.0/12.9m	28.0/13.8m				12.0
14.0	28.0	28.0	28.0	28.0	28.0/14.6m	28.0/15.4m		14.0
16.0	28.0	28.0	28.0	28.0	28.0	28.0	28.0/16.3m	16.0
18.0	28.0	28.0	28.0	28.0	28.0	28.0	28.0	18.0
20.0	28.0	28.0	28.0	28.0	28.0	28.0	28.0	20.0
22.0	28.0	28.0	28.0	28.0	28.0	28.0	28.0	22.0
24.0	28.0	28.0	28.0	28.0	28.0	28.0	28.0	24.0
26.0	28.0	28.0	28.0	28.0	28.0	28.0	28.0	26.0
28.0	28.0	28.0	28.0	28.0	28.0	28.0	28.0	28.0
30.0	28.0	28.0	28.0	28.0	28.0	28.0	28.0	30.0
32.0	28.0	28.0	28.0	28.0	28.0	28.0	28.0	32.0
34.0	28.0	28.0	28.0	28.0	28.0	28.0	28.0	34.0
36.0	28.0	28.0	28.0	28.0	28.0	28.0	28.0	36.0
38.0	28.0	28.0	28.0	28.0	28.0	28.0	28.0	38.0
40.0	28.0	28.0	28.0	28.0	28.0	28.0	28.0	40.0
42.0	28.0	28.0	28.0	28.0	28.0	28.0	28.0	42.0
44.0	28.0	28.0	28.0	28.0	28.0	28.0	28.0	44.0
46.0	28.0/44.3m	28.0	28.0	28.0	28.0	28.0	28.0	46.0
48.0		28.0	28.0	28.0	28.0	27.8	26.6	48.0
50.0		28.0/49.5m	28.0	27.4	26.4	25.4	24.2	50.0
52.0			26.2	25.3	24.3	23.2	21.9	52.0
54.0			24.3	23.4	22.3	21.1	19.9	54.0
56.0			23.6/54.7m	21.7	20.5	19.3	18.0	56.0
58.0				20.0	18.8	17.6	16.2	58.0
60.0				18.5/59.9m	17.3	16.0	14.6	60.0
62.0					15.9	14.6	13.2	62.0
64.0					14.7	13.3	11.8	64.0
66.0					14.1/65.1m	12.1	10.5	66.0
68.0						11.0	9.3	68.0
70.0						9.9	8.1/70.0m	70.0
72.0						9.8/70.3m		72.0
最大ブーム角度	82.0°	82.0°	82.0°	82.0°	82.0°	82.0°	82.0°	最大ブーム角度
最小ブーム角度	36.0°	35.3°	34.8°	34.4°	34.1°	33.7°	39.8°	最小ブーム角度
標準掛数	2	2	2	2	2	2	2	標準掛数

※上表は、ヘビーリフト用マストポイント位置が 11m, 13m, 16m それぞれの場合です。

# HEAVY LIFT

## ▶ メインブーム（ラフティング上部）補助シーブ定格総荷重表（主ブームにフックなし /1 本掛け）

（単位：t）

ブーム長さ 作業 半径 (m)	48.0	54.0	60.0	66.0	72.0	78.0	84.0	ブーム長さ 作業 半径 (m)
10.0	14.0/11.6m							10.0
12.0	14.0	14.0/12.4m	14.0/13.2m	14.0/14.1m				12.0
14.0	14.0	14.0	14.0	14.0	14.0/14.9m	14.0/15.7m		14.0
16.0	14.0	14.0	14.0	14.0	14.0	14.0	14.0/16.6m	16.0
18.0	14.0	14.0	14.0	14.0	14.0	14.0	14.0	18.0
20.0	14.0	14.0	14.0	14.0	14.0	14.0	14.0	20.0
22.0	14.0	14.0	14.0	14.0	14.0	14.0	14.0	22.0
24.0	14.0	14.0	14.0	14.0	14.0	14.0	14.0	24.0
26.0	14.0	14.0	14.0	14.0	14.0	14.0	14.0	26.0
28.0	14.0	14.0	14.0	14.0	14.0	14.0	14.0	28.0
30.0	14.0	14.0	14.0	14.0	14.0	14.0	14.0	30.0
32.0	14.0	14.0	14.0	14.0	14.0	14.0	14.0	32.0
34.0	14.0	14.0	14.0	14.0	14.0	14.0	14.0	34.0
36.0	14.0	14.0	14.0	14.0	14.0	14.0	14.0	36.0
38.0	14.0	14.0	14.0	14.0	14.0	14.0	14.0	38.0
40.0	14.0	14.0	14.0	14.0	14.0	14.0	14.0	40.0
42.0	14.0	14.0	14.0	14.0	14.0	14.0	14.0	42.0
44.0	14.0	14.0	14.0	14.0	14.0	14.0	14.0	44.0
46.0	14.0/44.3m	14.0	14.0	14.0	14.0	14.0	14.0	46.0
48.0		14.0	14.0	14.0	14.0	14.0	14.0	48.0
50.0		14.0/49.5m	14.0	14.0	14.0	14.0	14.0	50.0
52.0			14.0	14.0	14.0	14.0	14.0	52.0
54.0			14.0	14.0	14.0	14.0	14.0	54.0
56.0			14.0/54.7m	14.0	14.0	14.0	14.0	56.0
58.0				14.0	14.0	14.0	14.0	58.0
60.0				14.0/59.9m	14.0	14.0	14.0	60.0
62.0					14.0	14.0	13.2	62.0
64.0					14.0	13.3	11.8	64.0
66.0					14.0/65.1m	12.1	10.5	66.0
68.0						11.0	9.3	68.0
70.0						9.9	8.1/70.0m	70.0
72.0						9.8/70.3m		72.0
最大ブーム角度	82.0°	82.0°	82.0°	82.0°	82.0°	82.0°	82.0°	最大ブーム角度
最小ブーム角度	36.6°	35.9°	35.3°	34.9°	34.5°	34.1°	40.1°	最小ブーム角度
標準掛数	1	1	1	1	1	1	1	標準掛数

※上表は、ヘビーリフト用マストポイント位置が11m, 13m, 16mそれぞれの場合です。

# HEAVY LIFT

## ▶ ロングブーム定格総荷重表

(単位：t)

ブーム長さ 作業 半径 (m)	90.0	96.0	102.0	108.0	ブーム長さ 作業 半径 (m)
14.0	98.0/15.0m	98.0/15.8m			14.0
16.0	98.0	98.0	84.0/16.6m	84.0/17.5m	16.0
18.0	98.0	98.0	84.0	84.0	18.0
20.0	98.0	98.0	84.0	84.0	20.0
22.0	95.7	95.7	84.0	84.0	22.0
24.0	87.7	87.7	84.0	84.0	24.0
26.0	81.0	81.0	81.0	81.0	26.0
28.0	75.2	75.2	75.2	75.0	28.0
30.0	70.2	70.2	70.2	68.9	30.0
32.0	65.4	65.3	64.1	63.4	32.0
34.0	59.9	59.7	58.5	58.3	34.0
36.0	55.0	54.8	53.6	53.4	36.0
38.0	50.7	50.5	49.3	49.1	38.0
40.0	46.8	46.6	45.4	45.2	40.0
44.0	40.2	40.0	38.7	38.5	44.0
48.0	34.7	34.5	33.2	33.0	48.0
52.0	30.1	29.8	28.6	28.4	52.0
56.0	26.1	25.9	24.7	24.4	56.0
60.0	22.7	22.5	21.3	21.1	60.0
64.0	19.8	19.5	18.2	18.0	64.0
68.0	17.1	16.7	15.4	15.2	68.0
72.0	14.6	14.2	12.9	12.7	72.0
76.0	12.4	12.0	10.7/76.0m	10.5/76.0m	76.0
80.0	10.5	10.1/80.0m			80.0
84.0	10.5/80.1m				84.0
最大ブーム角度	82.0°	82.0°	82.0°	81.9°	最大ブーム角度
最小ブーム角度	30.1°	35.9°	43.7°	47.0°	最小ブーム角度
標準掛数	7	7	6	6	標準掛数

※上表は、ヘビーリフト用マストポイント位置が 11m, 13m, 16m それぞれの場合です。

# HEAVY LIFT

## ▶ ロング補助シーブ定格総荷重表 (主ブームにフックなし /2 本掛け)

(単位：t)

ブーム長さ 作業半径 (m)	90.0	96.0	102.0	108.0	ブーム長さ 作業半径 (m)
14.0	28.0/15.9m				14.0
16.0	28.0	28.0/16.7m	28.0/17.5m		16.0
18.0	28.0	28.0	28.0	28.0/18.5m	18.0
20.0	28.0	28.0	28.0	28.0	20.0
22.0	28.0	28.0	28.0	28.0	22.0
24.0	28.0	28.0	28.0	28.0	24.0
26.0	28.0	28.0	28.0	28.0	26.0
28.0	28.0	28.0	28.0	28.0	28.0
30.0	28.0	28.0	28.0	28.0	30.0
32.0	28.0	28.0	28.0	28.0	32.0
34.0	28.0	28.0	28.0	28.0	34.0
36.0	28.0	28.0	28.0	28.0	36.0
38.0	28.0	28.0	28.0	28.0	38.0
40.0	28.0	28.0	28.0	28.0	40.0
44.0	28.0	28.0	28.0	28.0	44.0
48.0	28.0	28.0	28.0	28.0	48.0
52.0	28.0	28.0	27.9	27.7	52.0
56.0	25.4	25.2	24.0	23.7	56.0
60.0	22.0	21.8	20.6	20.4	60.0
64.0	19.1	18.8	17.5	17.3	64.0
68.0	16.4	16.0	14.7	14.5	68.0
72.0	13.9	13.5	12.2	12.0	72.0
76.0	11.7	11.3	10.0/76.0m	9.8/76.0m	76.0
80.0	9.8	9.4/80.0m			80.0
84.0	9.8/80.1m				84.0
最大ブーム角度	82.0°	82.0°	82.0°	81.9°	最大ブーム角度
最小ブーム角度	30.1°	35.9°	43.7°	47.0°	最小ブーム角度
標準掛数	2	2	2	2	標準掛数

※上表は、ヘビーリフト用マストポイント位置が 11m, 13m, 16m それぞれの場合です。

## ▶ ロング補助シーブ定格総荷重表 (主ブームにフックなし /1 本掛け)

(単位：t)

ブーム長さ 作業半径 (m)	90.0	96.0	102.0	108.0	ブーム長さ 作業半径 (m)
16.0	14.0/16.2m	14.0/17.0m	14.0/17.8m		16.0
18.0	14.0	14.0	14.0	14.0/18.8m	18.0
20.0	14.0	14.0	14.0	14.0	20.0
22.0	14.0	14.0	14.0	14.0	22.0
24.0	14.0	14.0	14.0	14.0	24.0
26.0	14.0	14.0	14.0	14.0	26.0
28.0	14.0	14.0	14.0	14.0	28.0
30.0	14.0	14.0	14.0	14.0	30.0
32.0	14.0	14.0	14.0	14.0	32.0
34.0	14.0	14.0	14.0	14.0	34.0
36.0	14.0	14.0	14.0	14.0	36.0
38.0	14.0	14.0	14.0	14.0	38.0
40.0	14.0	14.0	14.0	14.0	40.0
44.0	14.0	14.0	14.0	14.0	44.0
48.0	14.0	14.0	14.0	14.0	48.0
52.0	14.0	14.0	14.0	14.0	52.0
56.0	14.0	14.0	14.0	14.0	56.0
60.0	14.0	14.0	14.0	14.0	60.0
64.0	14.0	14.0	14.0	14.0	64.0
68.0	14.0	14.0	14.0	14.0	68.0
72.0	13.9	13.5	12.2	12.0	72.0
76.0	11.7	11.3	10.0/76.0m	9.8/76.0m	76.0
80.0	9.8	9.4/80.0m			80.0
84.0	9.8/80.1m				84.0
最大ブーム角度	82.0°	82.0°	82.0°	82.0°	最大ブーム角度
最小ブーム角度	32.7°	38.0°	45.3°	48.4°	最小ブーム角度
標準掛数	1	1	1	1	標準掛数

※上表は、ヘビーリフト用マストポイント位置が 11m, 13m, 16m それぞれの場合です。

# HEAVY LIFT

## ▶ ラフティングジブ作動範囲図

### ▣ ラフティングジブ (ブーム角度 86°)

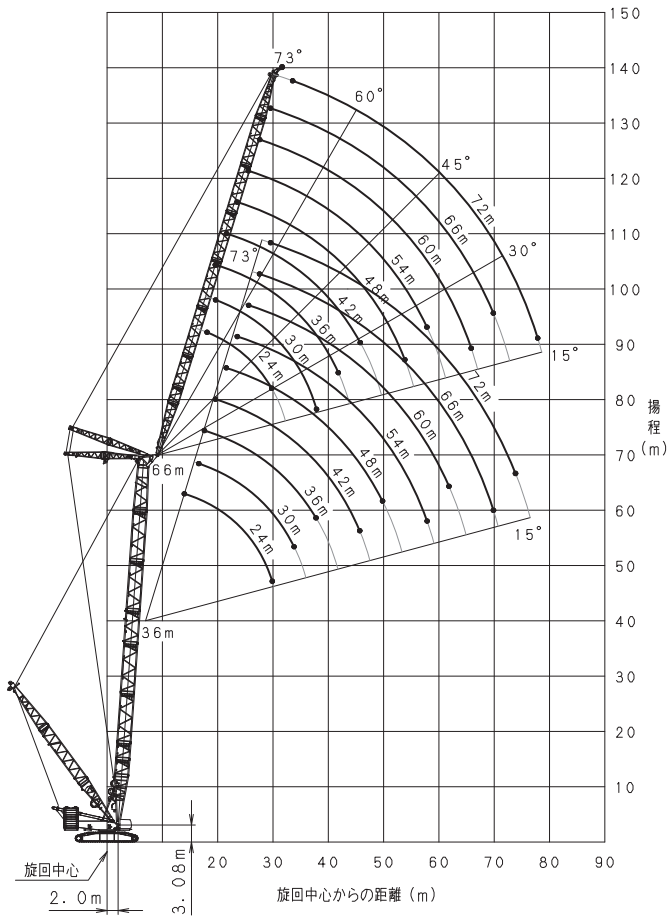

### ▣ ラフティングジブ (ブーム角度 76°)

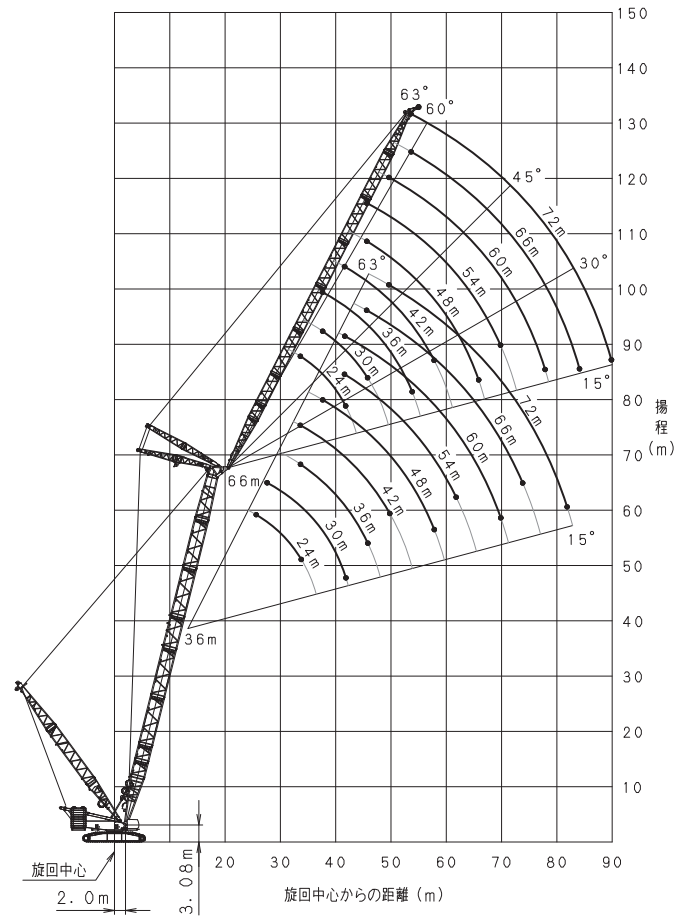

### ▣ ラフティングジブ (ブーム角度 66°)

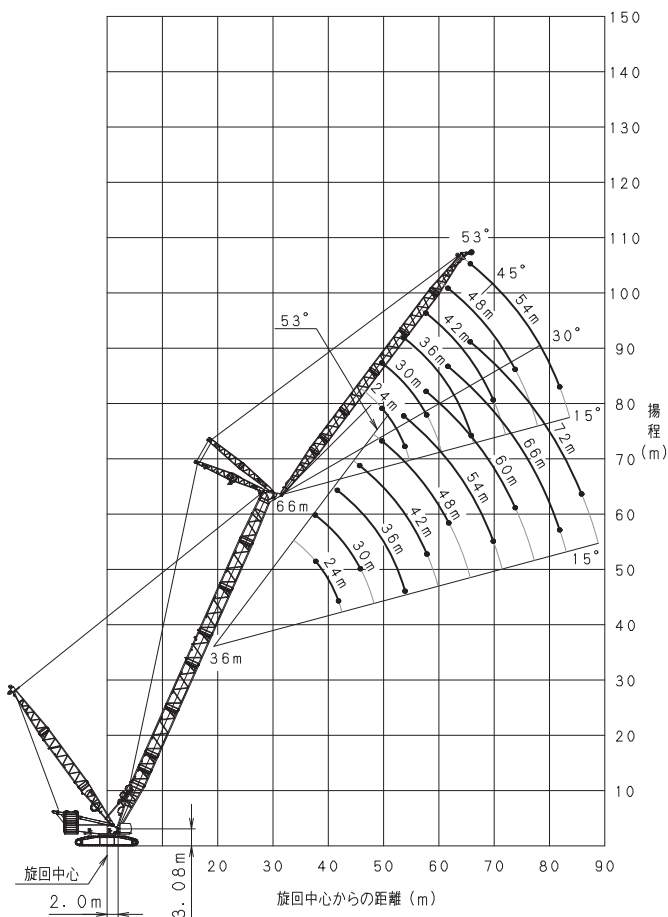

# HEAVY LIFT

## ▶ ラフティングジブ定格総荷重表 (HL マストポイント半径 16m/ ダブルドラム仕様)

(単位：t)

ブーム長さ(m)		36.0															ブーム長さ(m)
ジブ長さ(m)		24.0			30.0			36.0			42.0			48.0			ジブ長さ(m)
ブーム角度		86°	76°	66°	86°	76°	66°	86°	76°	66°	86°	76°	66°	86°	76°	66°	ブーム角度
作業半径(m)	14.0	200.0/14.4m															14.0
	15.0	193.2															15.0
	16.0	182.2															16.0
	17.0	173.8			171.2/17.0m												17.0
	18.0	162.5			161.9			161.1/18.0m									18.0
	20.0	143.7			143.1			142.4			141.6/20.0m						20.0
	22.0	128.5			128.0			127.3			126.6			125.7/22.0m			22.0
	24.0	116.1			115.7			115.1			114.3			113.5			24.0
	26.0	105.7	98.0/26.0m		105.4			104.8			104.1			103.3			26.0
	28.0	96.9	89.9		96.6	89.1/28.0m		96.1			95.4			94.6			28.0
	30.0	86.4/30.0m	82.9		89.1	82.2		88.6			87.9			87.2			30.0
	34.0		71.4/34.0m		76.2/34.0m	70.7		76.1	70.2/34.0m		75.4	69.3/34.0m		74.6			34.0
	38.0			57.6/38.0m		61.4	56.8/38.0m	66.1/38.0m	61.2		65.4	60.3		64.6	59.3/38.0m		38.0
	42.0			50.8/42.0m		54.1/42.0m	50.0		53.8	49.5/42.0m	57.6	52.9		56.7	52.0		42.0
	46.0						44.5/46.0m		47.9/46.0m	44.1	51.3/46.0m	47.0	43.1/46.0m	50.4	46.1		46.0
	50.0									39.6		42.2/50.0m	38.6	45.3/50.0m	41.3	37.6/50.0m	50.0
	54.0								35.7/54.0m				34.8		37.3	33.8	54.0
58.0												31.7/58.0m		33.9/58.0m	30.7	58.0	
62.0															28.0/62.0m	62.0	
最大ジブ角度	73.0°	59.1°	39.8°	71.3°	61.5°	52.3°	72.8°	55.6°	51.6°	72.5°	61.1°	51.1°	72.3°	59.5°	50.7°	最大ジブ角度	
最小ジブ角度	17.3°	31.4°	20.0°	26.5°	17.8°	27.9°	31.1°	25.4°	16.1°	22.8°	29.7°	23.4°	26.8°	21.9°	27.7°	最小ジブ角度	
標準掛数	16			16			12			12			12			標準掛数	

※上表は、ヘビーリフト用マストポイント位置が16mの場合です。  
ジブが装着された状態では、ブーム吊りはできません。  
上表の場合、補助シーブ吊りはできません。

(単位：t)

ブーム長さ(m)		36.0												ブーム長さ(m)
ジブ長さ(m)		54.0			60.0			66.0			72.0			ジブ長さ(m)
ブーム角度		86°	76°	66°	86°	76°	66°	86°	76°	66°	86°	76°	66°	ブーム角度
作業半径(m)	24.0	112.0/24.0m												24.0
	26.0	102.6			100.9/26.0m									26.0
	28.0	94.0			93.1			82.1/28.0m						28.0
	30.0	86.5			85.7			77.6			64.3/30.0m			30.0
	34.0	74.5			73.7			69.8			59.8			34.0
	38.0	64.8			64.0			63.2			54.0			38.0
	42.0	56.9	52.0/42.0m		56.1	51.1/42.0m		55.4			47.0			42.0
	46.0	50.5	46.2		49.8	45.3		49.0	44.4/46.0m		42.8			46.0
	50.0	45.3	41.3		44.5	40.5		43.8	39.6		39.2	38.8/50.0m		50.0
	54.0	40.9	37.2	33.6/54.0m	40.2	36.4		39.0	35.5		36.0	34.8		54.0
	58.0	37.2/58.0m	33.8	30.4	35.7	32.9	29.5/58.0m	34.0	32.1		32.6	31.3		58.0
	62.0		30.8/62.0m	27.6	31.5/62.0m	30.0	26.8	29.8	29.1	25.8/62.0m	28.3	28.4		62.0
	66.0			25.2		27.4	24.4	26.1	26.6	23.5	24.4	25.8	22.7/66.0m	66.0
	70.0			23.0/70.0m		25.2/70.0m	22.2	22.8/70.0m	24.3	21.4	21.0	23.6	20.6	70.0
	74.0						20.3/74.0m		22.4/74.0m	19.5	18.1/74.0m	21.6	18.8	74.0
	78.0									17.8		19.9	17.1	78.0
	82.0									16.2/82.0m		18.3/82.0m	15.5	82.0
86.0												14.1/86.0m	86.0	
最大ジブ角度	72.1°	58.4°	50.5°	71.9°	61.8°	50.2°	71.8°	60.7°	50.1°	71.7°	59.7°	49.9°	最大ジブ角度	
最小ジブ角度	19.5°	26.1°	20.6°	23.9°	19.5°	24.7°	17.6°	23.5°	18.6°	21.7°	17.8°	22.5°	最小ジブ角度	
標準掛数	8			8			8			8			標準掛数	

※上表は、ヘビーリフト用マストポイント位置が16mの場合です。  
ジブが装着された状態では、ブーム吊りはできません。  
上表の場合、補助シーブ吊りはできません。

# HEAVY LIFT

(単位：t)

ブーム長さ(m)		42.0														ブーム長さ(m)	
ジブ長さ(m)		24.0			30.0			36.0			42.0			48.0			ジブ長さ(m)
ブーム角度		86°	76°	66°	86°	76°	66°	86°	76°	66°	86°	76°	66°	86°	76°	66°	ブーム角度
作業半径(m)	15.0	190.9/15.4m														15.0	
	16.0	186.3														16.0	
	17.0	173.5														17.0	
	18.0	162.2														18.0	
	20.0	143.4														20.0	
	22.0	128.3														22.0	
	24.0	115.9														24.0	
	26.0	105.6														26.0	
	28.0	96.7														28.0	
	30.0	89.1/30.0m														30.0	
	34.0	69.9														34.0	
	38.0	60.7/38.0m														38.0	
	42.0	48.8/42.0m														42.0	
	46.0	42.4														46.0	
	50.0	38.1/50.0m														50.0	
	54.0	34.1/54.0m														54.0	
	58.0	30.0														58.0	
62.0	27.4/62.0m														62.0		
66.0	24.1/66.0m														66.0		
最大ジブ角度	71.5°	57.5°	48.4°	72.1°	60.3°	48.3°	70.2°	58.4°	48.3°	70.2°	57.0°	48.3°	72.8°	61.5°	48.3°	最大ジブ角度	
最小ジブ角度	20.6°	15.4°	33.4°	28.3°	25.6°	20.4°	16.6°	30.5°	27.0°	23.7°	21.4°	17.1°	27.9°	26.2°	23.3°	最小ジブ角度	
標準掛数	16			12			12			12			12			標準掛数	

※上表は、ヘビーリフト用マストポイント位置が16mの場合です。  
 ジブが装着された状態では、ブーム吊りはできません。  
 上表の場合、補助シーブ吊りはできません。

(単位：t)

ブーム長さ(m)		42.0											ブーム長さ(m)	
ジブ長さ(m)		54.0			60.0			66.0			72.0		ジブ長さ(m)	
ブーム角度		86°	76°	66°	86°	76°	66°	86°	76°	66°	86°	76°	66°	ブーム角度
作業半径(m)	24.0	111.9/24.0m											24.0	
	26.0	102.3											26.0	
	28.0	93.7											28.0	
	30.0	86.3											30.0	
	34.0	74.3											34.0	
	38.0	64.4											38.0	
	42.0	56.5											42.0	
	46.0	50.2											46.0	
	50.0	45.0											50.0	
	54.0	40.6											54.0	
	58.0	36.8/58.0m											58.0	
	62.0	29.9											62.0	
	66.0	27.4/66.0m											66.0	
	70.0	21.7											70.0	
	74.0	19.7/74.0m											74.0	
	78.0	17.3/78.0m											78.0	
	82.0	15.0/82.0m											82.0	
86.0	12.9											86.0		
90.0	11.7/90.0m											90.0		
最大ジブ角度	72.5°	60.2°	48.3°	72.3°	59.0°	48.3°	72.2°	62.1°	52.8°	72.0°	61.0°	52.4°	最大ジブ角度	
最小ジブ角度	20.8°	18.8°	15.0°	24.9°	23.4°	20.7°	18.8°	17.0°	24.4°	22.6°	21.3°	18.9°	最小ジブ角度	
標準掛数	8			8			8			8		8		標準掛数

※上表は、ヘビーリフト用マストポイント位置が16mの場合です。  
 ジブが装着された状態では、ブーム吊りはできません。  
 上表の場合、補助シーブ吊りはできません。

# HEAVY LIFT

(単位：t)

ブーム長さ(m)		48.0														ブーム長さ(m)	
ジブ長さ(m)		24.0			30.0			36.0			42.0			48.0			ジブ長さ(m)
ブーム角度		86°	76°	66°	86°	76°	66°	86°	76°	66°	86°	76°	66°	86°	76°	66°	ブーム角度
作業半径(m)	16.0	183.1/16.2m															16.0
	17.0	172.9			172.2/17.0m												17.0
	18.0	161.7			161.0												18.0
	20.0	142.9			142.3			141.5/20.0m									20.0
	22.0	127.9			127.3			126.6			125.8/22.0m						22.0
	24.0	115.6			115.1			114.4			113.6			112.7/24.0m			24.0
	26.0	105.3			104.8			104.2			103.4			102.6			26.0
	28.0	96.5	86.2/28.0m		96.1			95.5			94.8			94.0			28.0
	30.0	88.7/30.0m	79.5		88.1			88.1			87.4			86.5			30.0
	34.0		68.2		75.1/34.0m	67.3/34.0m		75.1	67.0/34.0m		74.4			73.5			34.0
	38.0		59.1/38.0m			58.3		65.2	58.2		64.5	57.2/38.0m		63.6			38.0
	42.0			46.5/42.0m		51.2/42.0m		57.4/42.0m	51.1		56.7	50.1		55.8	49.1/42.0m		42.0
	46.0			41.3/46.0m			40.3/46.0m		45.4		50.4/46.0m	44.5		49.6	43.5		46.0
	50.0						36.0/50.0m		40.7/50.0m	35.8/50.0m		39.8	34.7/50.0m	44.5	38.8		50.0
	54.0									32.2		35.9/54.0m	31.2	40.2/54.0m	35.0	30.1/54.0m	54.0
	58.0									29.3/58.0m				28.2	31.7	27.2	58.0
	62.0													25.7/62.0m		29.0/62.0m	62.0
66.0															22.5	66.0	
70.0															20.7/70.0m	70.0	
最大ジブ角度	70.5°	61.6°	43.1°	73.0°	54.4°	44.2°	70.9°	61.1°	44.9°	70.8°	59.3°	52.6°	70.8°	58.0°	52.1°	最大ジブ角度	
最小ジブ角度	23.4°	25.8°	25.6°	30.0°	31.5°	31.4°	18.9°	20.8°	20.7°	25.1°	26.4°	26.4°	16.2°	17.9°	17.8°	最小ジブ角度	
標準掛数	16			12			12			12			8			標準掛数	

※上表は、ヘビーリフト用マストポイント位置が16mの場合です。  
 ジブが装着された状態では、ブーム吊りはできません。  
 上表の場合、補助シーブ吊りはできません。

(単位：t)

ブーム長さ(m)		48.0											ブーム長さ(m)	
ジブ長さ(m)		54.0			60.0			66.0			72.0		ジブ長さ(m)	
ブーム角度		86°	76°	66°	86°	76°	66°	86°	76°	66°	86°	76°	66°	ブーム角度
作業半径(m)	24.0	105.2/24.0m												24.0
	26.0	101.9			89.5/26.0m									26.0
	28.0	93.3			88.5			77.0/28.0m						28.0
	30.0	85.9			85.1			76.2			65.6/30.0m			30.0
	34.0	73.9			73.1			71.2			58.6			34.0
	38.0	63.9			63.2			62.4			53.8			38.0
	42.0	56.1	49.3/42.0m		55.3			54.6			47.9			42.0
	46.0	49.8	43.7		49.0	42.8/46.0m		48.0			43.6			46.0
	50.0	44.6	39.0		43.8	38.1		42.1	37.2/50.0m		39.9	36.4/50.0m		50.0
	54.0	40.3	35.1		39.5	34.2		37.2	33.3		35.1	32.5		54.0
	58.0	36.4/58.0m	31.8	26.9/58.0m	35.0	30.9		33.1	30.0		30.9	29.2		58.0
	62.0		28.9	24.4	30.7/62.0m	28.0	23.4/62.0m	29.0	27.1		27.4	26.4		62.0
	66.0		26.5/66.0m	22.2		25.6	21.3	25.3	24.7	20.3/66.0m	23.8	23.9		66.0
	70.0			20.2		23.4	19.3	22.1/70.0m	22.5	18.4	20.6	21.8	17.5/70.0m	70.0
	74.0			18.4/74.0m		21.6/74.0m	17.6		20.7	16.6	17.7/74.0m	19.9	15.6	74.0
	78.0						16.0		19.0/78.0m	15.0		18.2	13.9	78.0
	82.0						14.5/82.0m				13.6	16.8/82.0m	12.4	82.0
86.0										12.3/86.0m		11.1	86.0	
90.0												10.0/90.0m	90.0	
最大ジブ角度	73.0°	61.9°	51.7°	72.7°	60.6°	51.3°	72.5°	59.6°	51.1°	72.4°	62.3°	50.8°	最大ジブ角度	
最小ジブ角度	22.1°	23.2°	23.1°	25.8°	16.0°	15.9°	19.9°	20.9°	20.9°	23.5°	24.3°	24.3°	最小ジブ角度	
標準掛数	8			8			8			8			標準掛数	

※上表は、ヘビーリフト用マストポイント位置が16mの場合です。  
 ジブが装着された状態では、ブーム吊りはできません。  
 上表の場合、補助シーブ吊りはできません。

# HEAVY LIFT

(単位：t)

ブーム長さ(m)		54.0															ブーム長さ(m)	
ジブ長さ(m)		24.0			30.0			36.0			42.0			48.0			ジブ長さ(m)	
ブーム角度		86°	76°	66°	86°	76°	66°	86°	76°	66°	86°	76°	66°	86°	76°	66°	ブーム角度	
作業半径(m)	17.0	1722/170m															17.0	
	18.0	161.0			160.3/180m												18.0	
	20.0	142.4			141.7			140.9/200m									20.0	
	22.0	127.4			126.8			126.0			125.2/220m						22.0	
	24.0	115.1			114.6			113.9			113.0			112.2/240m			24.0	
	26.0	104.8			104.4			103.7			102.9			102.1			26.0	
	28.0	96.1			95.6			95.1			94.3			93.5			28.0	
	30.0	88.1/30.0m		77.7/30.0m		87.5		87.6		86.8		86.0		86.0		30.0		
	34.0	66.5			74.5/34.0m		65.5/34.0m		74.7		73.9		73.0		34.0			
	38.0	57.6/38.0m			56.7		64.8		56.6/38.0m		64.0		55.6/38.0m		63.2		38.0	
	42.0	44.2/42.0m			49.7		57.0/42.0m		49.7		56.2		48.7		55.4		47.7/42.0m	42.0
	46.0	39.2/46.0m			44.2/46.0m		38.1/46.0m		44.1		50.0/46.0m		43.1		49.2		42.1	46.0
	50.0				34.0		39.5/50.0m		33.8/50.0m		38.6		44.0		37.6		50.0	
	54.0				30.7/54.0m		30.4		34.7		29.3/54.0m		39.8/54.0m		33.8		54.0	
	58.0						27.5/58.0m		31.6/58.0m		26.5		30.6		25.4/58.0m		58.0	
	62.0										24.0		27.9/62.0m		23.0		62.0	
66.0										22.0/66.0m				20.9		66.0		
70.0														19.1/70.0m		70.0		
最大ジブ角度	69.6°	60.1°	51.2°	71.8°	57.8°	50.6°	71.6°	56.3°	50.2°	71.4°	61.6°	49.9°	71.3°	60.0°	49.7°	最大ジブ角度		
最小ジブ角度	25.9°	33.1°	37.2°	31.6°	20.0°	24.9°	20.9°	26.7°	30.0°	26.5°	16.7°	20.9°	18.0°	23.0°	25.9°	最小ジブ角度		
標準掛数	12			12			12			8			8			標準掛数		

※上表は、ヘビーリフト用マストポイント位置が16mの場合です。  
ジブが装着された状態では、ブーム吊りはできません。  
上表の場合、補助シーブ吊りはできません。

(単位：t)

ブーム長さ(m)		54.0											ブーム長さ(m)						
ジブ長さ(m)		54.0			60.0			66.0			72.0		ジブ長さ(m)						
ブーム角度		86°	76°	66°	86°	76°	66°	86°	76°	66°	86°	76°	66°	ブーム角度					
作業半径(m)	26.0	95.8/26.0m											26.0						
	28.0	92.8			82.1/28.0m			72.0/28.0m							28.0				
	30.0	85.5			80.9			71.2			62.2/30.0m				30.0				
	34.0	73.4			72.6			69.3			59.3				34.0				
	38.0	63.5			62.7			61.9			53.4				38.0				
	42.0	55.7			55.0			54.2			48.3				42.0				
	46.0	49.5		42.4/46.0m		48.7		41.4/46.0m		47.9		43.9		46.0					
	50.0	44.3		37.8		43.5		36.9		41.9		35.9/50.0m		40.1		50.0			
	54.0	39.9		34.0		39.2		33.0		36.8		32.1		34.9		31.3/54.0m	54.0		
	58.0	35.9/58.0m		30.7		34.5		29.8		32.7		28.9		30.6		28.1		58.0	
	62.0	27.9		22.7/62.0m		30.2		27.0		28.5		26.1		26.9		25.3		62.0	
	66.0	25.5/66.0m		20.6		26.4/66.0m		24.6		19.6/66.0m		24.8		23.7		23.3		22.9	66.0
	70.0	18.7		22.5		17.8		21.5/70.0m		21.6		16.5/70.0m		20.1		20.8		70.0	
	74.0	17.0		20.7/74.0m		16.1		19.8		14.7		17.2/74.0m		19.0		13.6/74.0m		74.0	
	78.0	15.4/78.0m				14.5		18.2/78.0m		13.1		17.4		12.0		78.0			
	82.0					13.1/82.0m				11.7		16.0		10.6		82.0			
86.0									10.5		14.6/86.0m		9.3		86.0				
90.0									9.5/90.0m				8.3		90.0				
94.0													7.3/94.0m		94.0				
最大ジブ角度	71.2°	58.8°	49.5°	71.2°	62.2°	49.4°	72.9°	61.0°	49.3°	72.7°	60.0°	49.2°	最大ジブ角度						
最小ジブ角度	23.2°	26.9°	18.4°	16.0°	20.5°	23.0°	21.0°	24.3°	16.6°	24.3°	18.7°	21.0°	最小ジブ角度						
標準掛数	8			8			8			8		標準掛数							

※上表は、ヘビーリフト用マストポイント位置が16mの場合です。  
ジブが装着された状態では、ブーム吊りはできません。  
上表の場合、補助シーブ吊りはできません。

# HEAVY LIFT

(単位：t)

ブーム長さ(m)		60.0														ブーム長さ(m)	
ジブ長さ(m)		24.0			30.0			36.0			42.0			48.0			ジブ長さ(m)
ブーム角度		86°	76°	66°	86°	76°	66°	86°	76°	66°	86°	76°	66°	86°	76°	66°	ブーム角度
作業半径(m)	17.0	162.5/17.8m															17.0
	18.0	160.3			159.6/18.0m												18.0
	20.0	141.7			141.0			140.2/20.0m									20.0
	22.0	126.8			126.2			125.4			121.8/22.0m						22.0
	24.0	114.6			114.0			113.3			112.5			103.9/24.0m			24.0
	26.0	104.4			103.9			103.2			102.4			101.5			26.0
	28.0	95.7			95.0			94.6			93.9			93.0			28.0
	30.0	87.5/30.0m			86.9			87.1			86.3			85.4			30.0
	34.0		64.6/34.0m		73.9/34.0m	63.5/34.0m		74.1			73.3			72.5			34.0
	38.0		55.8		54.9			64.3	54.8/38.0m		63.5			62.7			38.0
	42.0		49.0/42.0m		48.1			56.6/42.0m	48.1		55.8	47.1/42.0m		54.9	46.0/42.0m		42.0
	46.0			36.8/46.0m		42.7/46.0m			42.6		49.6/46.0m	41.6		48.7	40.6		46.0
	50.0			32.8/50.0m			31.7/50.0m		38.1/50.0m			37.2		43.6	36.1		50.0
	54.0						28.5			28.3/54.0m		33.4		39.4/54.0m	32.4		54.0
	58.0						25.8/58.0m			25.6		30.3/58.0m	24.5/58.0m	29.3			58.0
	62.0									23.2/62.0m				22.2	26.7/62.0m	21.0/62.0m	62.0
66.0													20.2/66.0m		18.8	66.0	
70.0															16.9	70.0	
74.0															15.3/74.0m	74.0	
最大ジブ角度	68.6°	52.7°	46.1°	72.6°	61.1°	46.6°	72.3°	59.0°	46.8°	72.0°	57.6°	47.0°	71.8°	62.0°	47.2°	最大ジブ角度	
最小ジブ角度	28.1°	18.5°	30.3°	33.1°	27.1°	16.1°	22.7°	31.6°	24.5°	27.8°	22.8°	29.0°	19.6°	27.2°	21.1°	最小ジブ角度	
標準掛数	12			12			12			8			8			標準掛数	

※上表は、ヘビーリフト用マストポイント位置が16mの場合です。  
 ジブが装着された状態では、ブーム吊りはできません。  
 上表の場合、補助シーブ吊りはできません。

(単位：t)

ブーム長さ(m)		60.0														ブーム長さ(m)
ジブ長さ(m)		54.0			60.0			66.0			72.0			ジブ長さ(m)		
ブーム角度		86°	76°	66°	86°	76°	66°	86°	76°	66°	86°	76°	ブーム角度			
作業半径(m)	26.0	89.3/26.0m												26.0		
	28.0	87.7			76.9/28.0m									28.0		
	30.0	85.0			75.6			66.6/30.0m						30.0		
	34.0	72.9			72.1			64.5			56.2/34.0m			34.0		
	38.0	63.1			62.3			61.5			53.8			38.0		
	42.0	55.3			54.5			53.7			48.6			42.0		
	46.0	49.1	40.9/46.0m		48.3			47.5			44.2			46.0		
	50.0	43.9	36.4		43.1	35.5/50.0m		41.8	34.5/50.0m		40.1			50.0		
	54.0	39.6	32.7		38.8	31.8		36.7	30.8		34.8	30.0/54.0m		54.0		
	58.0	35.2/58.0m	29.5		33.8	28.6		32.2	27.7		30.4	26.9		58.0		
	62.0		26.8	20.7/62.0m	29.5	25.9		27.8	25.0		26.4	24.2		62.0		
	66.0		24.5	18.7	25.7/66.0m	23.5	17.5/66.0m	24.1	22.6		22.7	21.8		66.0		
	70.0		22.4/70.0m	17.0		21.5	15.6	20.9/70.0m	20.6	14.2/70.0m	19.4	19.8		70.0		
	74.0			15.2		19.7/74.0m	13.9		18.8	12.5	16.6	18.0		74.0		
	78.0			13.7/78.0m			12.4		17.2	11.0	14.1/78.0m	16.3		78.0		
	82.0						11.1		15.8/82.0m	9.7		14.7		82.0		
86.0						10.0/86.0m			8.5		13.3/86.0m		86.0			
90.0									7.5/90.0m				90.0			
最大ジブ角度	71.7°	60.6°	52.9°	71.6°	59.4°	52.4°	71.5°	62.5°	52.0°	69.7°	61.4°	最大ジブ角度				
最小ジブ角度	24.4°	20.0°	25.5°	17.5°	24.2°	18.8°	22.0°	18.0°	23.0°	15.9°	22.1°	最小ジブ角度				
標準掛数	8			8			8			8			標準掛数			

※上表は、ヘビーリフト用マストポイント位置が16mの場合です。  
 ジブが装着された状態では、ブーム吊りはできません。  
 上表の場合、補助シーブ吊りはできません。

# HEAVY LIFT

(単位：t)

ブーム長さ(m)		66.0														ブーム長さ(m)	
ジブ長さ(m)		24.0			30.0			36.0			42.0			48.0			ジブ長さ(m)
ブーム角度		86°	76°	66°	86°	76°	66°	86°	76°	66°	86°	76°	66°	86°	76°	66°	ブーム角度
作業半径(m)	18.0	154.9/18.5m														18.0	
	20.0	141.0														20.0	
	22.0	126.2														22.0	
	24.0	114.0														24.0	
	26.0	103.9														26.0	
	28.0	95.0														28.0	
	30.0	86.9/30.0m														30.0	
	34.0	62.5/34.0m														34.0	
	38.0	54.0														38.0	
	42.0	47.3/42.0m														42.0	
	46.0	42.0/46.0m														46.0	
	50.0	30.5/50.0m														50.0	
	54.0	27.4/54.0m														54.0	
	58.0	24.5/58.0m														58.0	
	62.0	21.3														62.0	
	66.0	19.2/66.0m														66.0	
70.0	15.9/70.0m														70.0		
74.0	12.9/74.0m														74.0		
最大ジブ角度	67.9°	57.0°	40.6°	69.4°	55.3°	52.7°	73.0°	61.7°	52.0°	72.6°	59.9°	51.5°	72.4°	58.5°	51.1°	最大ジブ角度	
最小ジブ角度	30.3°	27.7°	21.4°	16.1°	32.8°	28.8°	24.5°	22.4°	17.3°	29.0°	27.5°	24.1°	21.1°	19.3°	28.2°	最小ジブ角度	
標準掛数	12			12			12			8			8			標準掛数	

※上表は、ヘビーリフト用マストポイント位置が16mの場合です。  
ジブが装着された状態では、ブーム吊りはできません。  
上表の場合、補助シーブ吊りはできません。

(単位：t)

ブーム長さ(m)		66.0										ブーム長さ(m)
ジブ長さ(m)		54.0			60.0		66.0		72.0			ジブ長さ(m)
ブーム角度		86°	76°	66°	86°	76°	86°	76°	86°	76°	ブーム角度	
作業半径(m)	26.0	82.6/26.0m										26.0
	28.0	81.0										28.0
	30.0	79.3										30.0
	34.0	72.5										34.0
	38.0	62.6										38.0
	42.0	54.9										42.0
	46.0	48.7										46.0
	50.0	43.5										50.0
	54.0	39.1										54.0
	58.0	34.2/58.0m										58.0
	62.0	25.7										62.0
	66.0	23.4										66.0
	70.0	21.4/70.0m										70.0
	74.0	13.0										74.0
	78.0	11.6										78.0
	82.0	10.4/82.0m										82.0
86.0	12.0										86.0	
90.0	10.9/90.0m										90.0	
最大ジブ角度	72.2°	62.3°	50.7°	72.0°	61.0°	71.9°	59.9°	70.1°	62.7°	最大ジブ角度		
最小ジブ角度	25.4°	24.2°	21.2°	18.8°	17.2°	22.9°	21.8°	17.1°	15.7°	最小ジブ角度		
標準掛数	8			8		8		8			標準掛数	

※上表は、ヘビーリフト用マストポイント位置が16mの場合です。  
ジブが装着された状態では、ブーム吊りはできません。  
上表の場合、補助シーブ吊りはできません。

# HEAVY LIFT

## ▶ ラフティングジブ定格総荷重表 (HL マストポイント半径 16m/ シングルドラム仕様)

(単位：t)

ブーム長さ(m)		36.0															ブーム長さ(m)
ジブ長さ(m)		24.0			30.0			36.0			42.0			48.0			ジブ長さ(m)
ブーム角度		86°	76°	66°	86°	76°	66°	86°	76°	66°	86°	76°	66°	86°	76°	66°	ブーム角度
作業半径(m)	14.0	152.0/14.4m															14.0
	15.0	152.0															15.0
	16.0	152.0															16.0
	17.0	152.0			140.0/17.0m												17.0
	18.0	152.0			140.0			126.0/18.0m									18.0
	20.0	143.7			140.0			126.0			126.0/20.0m						20.0
	22.0	128.5			128.0			126.0			126.0			112.0/22.0m			22.0
	24.0	116.1			115.7			115.1			114.3			112.0			24.0
	26.0	105.7	98.0/26.0m		105.4			104.8			104.1			103.3			26.0
	28.0	96.9	89.9		96.6	89.1/28.0m		96.1			95.4			94.6			28.0
	30.0	86.4/30.0m	82.9		89.1	82.2		88.6			87.9			87.2			30.0
	34.0		71.4/34.0m		76.2/34.0m	70.7		76.1	70.2/34.0m		75.4	69.3/34.0m		74.6			34.0
	38.0			57.6/38.0m		61.4	56.8/38.0m	66.1/38.0m	61.2		65.4	60.3		64.6	59.3/38.0m		38.0
	42.0			50.8/42.0m		54.1/42.0m	50.0		53.8	49.5/42.0m	57.6	52.9		56.7	52.0		42.0
	46.0						44.5/46.0m		47.9/46.0m	44.1	51.3/46.0m	47.0	43.1/46.0m	50.4	46.1		46.0
	50.0									39.6		42.2/50.0m	38.6	45.3/50.0m	41.3	37.6/50.0m	50.0
	54.0								35.7/54.0m				34.8		37.3	33.8	54.0
58.0												31.7/58.0m		33.9/58.0m	30.7	58.0	
62.0															28.0/62.0m	62.0	
最大ジブ角度	73.0°	59.1°	39.8°	71.3°	61.5°	52.3°	72.8°	55.6°	51.6°	72.5°	61.1°	51.1°	72.3°	59.5°	50.7°	最大ジブ角度	
最小ジブ角度	17.3°	31.4°	20.0°	26.5°	17.8°	27.9°	31.1°	25.4°	16.1°	22.8°	29.7°	23.4°	26.8°	21.9°	27.7°	最小ジブ角度	
標準掛数	11			10			9			9			8			標準掛数	

※上表は、ヘビーリフト用マストポイント位置が16mの場合です。  
ジブが装着された状態では、ブーム吊りはできません。

(単位：t)

ブーム長さ(m)		36.0												ブーム長さ(m)
ジブ長さ(m)		54.0			60.0			66.0			72.0			ジブ長さ(m)
ブーム角度		86°	76°	66°	86°	76°	66°	86°	76°	66°	86°	76°	66°	ブーム角度
作業半径(m)	24.0	98.0/24.0m												24.0
	26.0	98.0			98.0/26.0m									26.0
	28.0	94.0			93.1			82.1/28.0m						28.0
	30.0	86.5			85.7			77.6			64.3/30.0m			30.0
	34.0	74.5			73.7			69.8			59.8			34.0
	38.0	64.8			64.0			63.2			54.0			38.0
	42.0	56.9	52.0/42.0m		56.1	51.1/42.0m		55.4			47.0			42.0
	46.0	50.5	46.2		49.8	45.3		49.0	44.4/46.0m		42.8			46.0
	50.0	45.3	41.3		44.5	40.5		43.8	39.6		39.2	38.8/50.0m		50.0
	54.0	40.9	37.2	33.6/54.0m	40.2	36.4		39.0	35.5		36.0	34.8		54.0
	58.0	37.2/58.0m	33.8	30.4	35.7	32.9	29.5/58.0m	34.0	32.1		32.6	31.3		58.0
	62.0		30.8/62.0m	27.6	31.5/62.0m	30.0	26.8	29.8	29.1	25.8/62.0m	28.3	28.4		62.0
	66.0			25.2		27.4	24.4	26.1	26.6	23.5	24.4	25.8	22.7/66.0m	66.0
	70.0			23.0/70.0m		25.2/70.0m	22.2	22.8/70.0m	24.3	21.4	21.0	23.6	20.6	70.0
	74.0						20.3/74.0m		22.4/74.0m	19.5	18.1/74.0m	21.6	18.8	74.0
	78.0									17.8		19.9	17.1	78.0
	82.0									16.2/82.0m		18.3/82.0m	15.5	82.0
86.0												14.1/86.0m	86.0	
最大ジブ角度	72.1°	58.4°	50.5°	71.9°	61.8°	50.2°	71.8°	60.7°	50.1°	71.7°	59.7°	49.9°	最大ジブ角度	
最小ジブ角度	19.5°	26.1°	20.6°	23.9°	19.5°	24.7°	17.6°	23.5°	18.6°	21.7°	17.8°	22.5°	最小ジブ角度	
標準掛数	7			7			6			5			標準掛数	

※上表は、ヘビーリフト用マストポイント位置が16mの場合です。  
ジブが装着された状態では、ブーム吊りはできません。

# HEAVY LIFT

(単位：t)

ブーム長さ(m)		42.0														ブーム長さ(m)				
ジブ長さ(m)		24.0			30.0			36.0			42.0			48.0			ジブ長さ(m)			
ブーム角度		86°	76°	66°	86°	76°	66°	86°	76°	66°	86°	76°	66°	86°	76°	66°	ブーム角度			
作業半径(m)	15.0	140.0/15.4m															15.0			
	16.0	140.0															16.0			
	17.0	140.0			126.0/17.0m												17.0			
	18.0	140.0			126.0												18.0			
	20.0	140.0			126.0			126.0/20.0m									20.0			
	22.0	128.3			126.0			126.0			112.0/22.0m			98.0/22.0m			22.0			
	24.0	115.9			115.4			114.8			112.0			98.0			24.0			
	26.0	105.6			105.2			104.5			103.8			98.0			26.0			
	28.0	96.7		88.2/28.0m		96.4			95.9			95.1			94.3			28.0		
	30.0	89.1/30.0m		81.3		88.7		80.5/30.0m		88.4			87.7			86.9		30.0		
	34.0		69.9		75.7/34.0m		69.1		75.7		68.6/34.0m		74.9			74.1		34.0		
	38.0		60.7/38.0m		55.4/38.0m		59.9		65.7		59.7		65.0		58.8/38.0m		64.1		38.0	
	42.0			48.8/42.0m		52.7/42.0m		47.8/42.0m		57.9/42.0m		52.5		57.1		51.6		56.3		42.0
	46.0							42.4		46.7/46.0m		42.1/46.0m		50.9/46.0m		45.8		50.0		46.0
	50.0						38.1/50.0m					37.7		41.0		36.7/50.0m		44.9/50.0m		50.0
	54.0											34.1/54.0m		37.1/54.0m		33.1		36.1		54.0
	58.0														30.0		32.8/58.0m		58.0	
62.0														27.4/62.0m				62.0		
66.0																24.1/66.0m		66.0		
最大ジブ角度	71.5°	57.5°	48.4°	72.1°	60.3°	48.3°	70.2°	58.4°	48.3°	70.2°	57.0°	48.3°	72.8°	61.5°	48.3°	最大ジブ角度				
最小ジブ角度	20.6°	15.4°	33.4°	28.3°	25.6°	20.4°	16.6°	30.5°	27.0°	23.7°	21.4°	17.1°	27.9°	26.2°	23.3°	最小ジブ角度				
標準掛数	10			9			9			8			7			標準掛数				

※上表は、ヘビーリフト用マストポイント位置が16mの場合です。  
ジブが装着された状態では、ブーム吊りはできません。

(単位：t)

ブーム長さ(m)		42.0											ブーム長さ(m)										
ジブ長さ(m)		54.0			60.0			66.0			72.0			ジブ長さ(m)									
ブーム角度		86°	76°	66°	86°	76°	66°	86°	76°	66°	86°	76°	66°	ブーム角度									
作業半径(m)	24.0	98.0/24.0m												24.0									
	26.0	98.0			84.0/26.0m									26.0									
	28.0	93.7			84.0			82.4/28.0m						28.0									
	30.0	86.3			84.0			78.5			64.8/30.0m			30.0									
	34.0	74.3			73.5			70.5			58.9			34.0									
	38.0	64.4			63.6			62.8			54.0			38.0									
	42.0	56.5		50.7/42.0m		55.8			55.0			47.4		42.0									
	46.0	50.2		45.0		49.4		44.1/46.0m		48.5		43.2/46.0m		43.2		46.0							
	50.0	45.0		40.2		44.2		39.3		42.8		38.4		39.5		37.6/50.0m		50.0					
	54.0	40.6		36.2		39.9		35.3		38.0		34.4		35.9		33.7		54.0					
	58.0	36.8/58.0m		32.8		28.7/58.0m		35.4		31.9		33.8		31.1		31.8		30.3		58.0			
	62.0		29.9		26.1		31.1/62.0m		29.0		25.2/62.0m		29.5		28.2		24.2/62.0m		28.0		62.0		
	66.0		27.4/66.0m		23.8		26.5		22.9		25.8		25.7		21.9		24.3		24.9		21.1/66.0m		66.0
	70.0			21.7		24.4/70.0m		20.8		22.6/70.0m		23.5		19.9		20.9		22.7		19.1		70.0	
	74.0			19.7/74.0m				19.0				21.6		18.1		17.9/74.0m		20.8		17.4		74.0	
	78.0						17.3/78.0m				19.9/78.0m		16.5			19.1		15.8		78.0			
	82.0										15.0/82.0m				17.6/82.0m		14.2		82.0				
86.0																12.9		86.0					
90.0																11.7/90.0m		90.0					
最大ジブ角度	72.5°	60.2°	48.3°	72.3°	59.0°	48.3°	72.2°	62.1°	52.8°	72.0°	61.0°	52.4°	最大ジブ角度										
最小ジブ角度	20.8°	18.8°	15.0°	24.9°	23.4°	20.7°	18.8°	17.0°	24.4°	22.6°	21.3°	18.9°	最小ジブ角度										
標準掛数	7			6			6			5			標準掛数										

※上表は、ヘビーリフト用マストポイント位置が16mの場合です。  
ジブが装着された状態では、ブーム吊りはできません。

# HEAVY LIFT

(単位：t)

ブーム長さ(m)		48.0														ブーム長さ(m)	
ジブ長さ(m)		24.0			30.0			36.0			42.0			48.0			ジブ長さ(m)
ブーム角度		86°	76°	66°	86°	76°	66°	86°	76°	66°	86°	76°	66°	86°	76°	66°	ブーム角度
作業半径(m)	16.0	126.0/16.2m															16.0
	17.0	126.0			126.0/17.0m												17.0
	18.0	126.0			126.0												18.0
	20.0	126.0			126.0			112.0/20.0m									20.0
	22.0	126.0			126.0			112.0			98.0/22.0m						22.0
	24.0	115.6			115.1			112.0			98.0			98.0/24.0m			24.0
	26.0	105.3			104.8			104.2			98.0			98.0			26.0
	28.0	96.5	86.2/28.0m		96.1			95.5			94.8			94.0			28.0
	30.0	88.7/30.0m	79.5		88.1			88.1			87.4			86.5			30.0
	34.0		68.2		75.1/34.0m	67.3/34.0m		75.1	67.0/34.0m		74.4			73.5			34.0
	38.0		59.1/38.0m			58.3		65.2	58.2		64.5	57.2/38.0m		63.6			38.0
	42.0			46.5/42.0m		51.2/42.0m		57.4/42.0m	51.1		56.7	50.1		55.8	49.1/42.0m		42.0
	46.0			41.3/46.0m			40.3/46.0m		45.4		50.4/46.0m	44.5		49.6	43.5		46.0
	50.0						36.0/50.0m		40.7/50.0m	35.8/50.0m		39.8	34.7/50.0m	44.5	38.8		50.0
	54.0									32.2		35.9/54.0m	31.2	40.2/54.0m	35.0	30.1/54.0m	54.0
	58.0									29.3/58.0m				28.2	31.7	27.2	58.0
	62.0													25.7/62.0m		29.0/62.0m	62.0
66.0																22.5	
70.0															20.7/70.0m	70.0	
最大ジブ角度	70.5°	61.6°	43.1°	73.0°	54.4°	44.2°	70.9°	61.1°	44.9°	70.8°	59.3°	52.6°	70.8°	58.0°	52.1°	最大ジブ角度	
最小ジブ角度	23.4°	25.8°	25.6°	30.0°	31.5°	31.4°	18.9°	20.8°	20.7°	25.1°	26.4°	26.4°	16.2°	17.9°	17.8°	最小ジブ角度	
標準掛数	9			9			8			7			7			標準掛数	

※上表は、ヘビーリフト用マストポイント位置が16mの場合です。  
ジブが装着された状態では、ブーム吊りはできません。

(単位：t)

ブーム長さ(m)		48.0											ブーム長さ(m)	
ジブ長さ(m)		54.0			60.0			66.0			72.0			ジブ長さ(m)
ブーム角度		86°	76°	66°	86°	76°	66°	86°	76°	66°	86°	76°	66°	ブーム角度
作業半径(m)	24.0	84.0/24.0m												24.0
	26.0	84.0			84.0/26.0m									26.0
	28.0	84.0			84.0			77.0/28.0m						28.0
	30.0	84.0			84.0			76.2			65.6/30.0m			30.0
	34.0	73.9			73.1			71.2			58.6			34.0
	38.0	63.9			63.2			62.4			53.8			38.0
	42.0	56.1	49.3/42.0m		55.3			54.6			47.9			42.0
	46.0	49.8	43.7		49.0	42.8/46.0m		48.0			43.6			46.0
	50.0	44.6	39.0		43.8	38.1		42.1	37.2/50.0m		39.9	36.4/50.0m		50.0
	54.0	40.3	35.1		39.5	34.2		37.2	33.3		35.1	32.5		54.0
	58.0	36.4/58.0m	31.8	26.9/58.0m	35.0	30.9		33.1	30.0		30.9	29.2		58.0
	62.0		28.9	24.4	30.7/62.0m	28.0	23.4/62.0m	29.0	27.1		27.4	26.4		62.0
	66.0		26.5/66.0m	22.2		25.6	21.3	25.3	24.7	20.3/66.0m	23.8	23.9		66.0
	70.0			20.2		23.4	19.3	22.1/70.0m	22.5	18.4	20.6	21.8	17.5/70.0m	70.0
	74.0			18.4/74.0m		21.6/74.0m	17.6		20.7	16.6	17.7/74.0m	19.9	15.6	74.0
	78.0						16.0		19.0/78.0m	15.0		18.2	13.9	78.0
	82.0						14.5/82.0m			13.6		16.8/82.0m	12.4	82.0
86.0									12.3/86.0m			11.1	86.0	
90.0												10.0/90.0m	90.0	
最大ジブ角度	73.0°	61.9°	51.7°	72.7°	60.6°	51.3°	72.5°	59.6°	51.1°	72.4°	62.3°	50.8°	最大ジブ角度	
最小ジブ角度	22.1°	23.2°	23.1°	25.8°	16.0°	15.9°	19.9°	20.9°	20.9°	23.5°	24.3°	24.3°	最小ジブ角度	
標準掛数	6			6			6			5			標準掛数	

※上表は、ヘビーリフト用マストポイント位置が16mの場合です。  
ジブが装着された状態では、ブーム吊りはできません。

# HEAVY LIFT

(単位：t)

ブーム長さ(m)		54.0															ブーム長さ(m)
ジブ長さ(m)		24.0			30.0			36.0			42.0			48.0			ジブ長さ(m)
ブーム角度		86°	76°	66°	86°	76°	66°	86°	76°	66°	86°	76°	66°	86°	76°	66°	ブーム角度
作業半径(m)	17.0	126.0/17.0m															17.0
	18.0	126.0															18.0
	20.0	126.0									98.0/20.0m						20.0
	22.0	126.0											98.0/22.0m				22.0
	24.0	115.1													84.0/24.0m		24.0
	26.0	104.8															26.0
	28.0	96.1															28.0
	30.0	88.1/30.0m		77.7/30.0m													30.0
	34.0		66.5														34.0
	38.0		57.6/38.0m														38.0
	42.0			44.2/42.0m													42.0
	46.0			39.2/46.0m													46.0
	50.0																50.0
	54.0																54.0
	58.0																58.0
	62.0																62.0
66.0																66.0	
70.0																70.0	
最大ジブ角度	69.6°	60.1°	51.2°	71.8°	57.8°	50.6°	71.6°	56.3°	50.2°	71.4°	61.6°	49.9°	71.3°	60.0°	49.7°	最大ジブ角度	
最小ジブ角度	25.9°	33.1°	37.2°	31.6°	20.0°	24.9°	20.9°	26.7°	30.0°	26.5°	16.7°	20.9°	18.0°	23.0°	25.9°	最小ジブ角度	
標準掛数	9			8			7			7			6			標準掛数	

※上表は、ヘビーリフト用マストポイント位置が16mの場合です。  
ジブが装着された状態では、ブーム吊りはできません。

(単位：t)

ブーム長さ(m)		54.0											ブーム長さ(m)	
ジブ長さ(m)		54.0			60.0			66.0			72.0		ジブ長さ(m)	
ブーム角度		86°	76°	66°	86°	76°	66°	86°	76°	66°	86°	76°	66°	ブーム角度
作業半径(m)	26.0	84.0/26.0m												26.0
	28.0	84.0												28.0
	30.0	84.0												30.0
	34.0	73.4												34.0
	38.0	63.5												38.0
	42.0	55.7												42.0
	46.0	49.5		42.4/46.0m										46.0
	50.0	44.3		37.8										50.0
	54.0	39.9		34.0										54.0
	58.0	35.9/58.0m		30.7										58.0
	62.0		27.9		22.7/62.0m									62.0
	66.0		25.5/66.0m		20.6		26.4/66.0m							66.0
	70.0			18.7		22.5		17.8		21.5/70.0m				70.0
	74.0			17.0		20.7/74.0m		16.1		19.8		14.7		74.0
	78.0			15.4/78.0m				14.5		18.2/78.0m		13.1		78.0
	82.0							13.1/82.0m				11.7		82.0
86.0											10.5		86.0	
90.0											9.5/90.0m		90.0	
94.0												7.3/94.0m		94.0
最大ジブ角度	71.2°	58.8°	49.5°	71.2°	62.2°	49.4°	72.9°	61.0°	49.3°	72.7°	60.0°	49.2°	最大ジブ角度	
最小ジブ角度	23.2°	26.9°	18.4°	16.0°	20.5°	23.0°	21.0°	24.3°	16.6°	24.3°	18.7°	21.0°	最小ジブ角度	
標準掛数	6			6			5			5		標準掛数		

※上表は、ヘビーリフト用マストポイント位置が16mの場合です。  
ジブが装着された状態では、ブーム吊りはできません。

# HEAVY LIFT

(単位：t)

ブーム長さ(m)		60.0														ブーム長さ(m)	
ジブ長さ(m)		24.0			30.0			36.0			42.0			48.0			ジブ長さ(m)
ブーム角度		86°	76°	66°	86°	76°	66°	86°	76°	66°	86°	76°	66°	86°	76°	66°	ブーム角度
作業半径(m)	17.0	112.0/17.8m															17.0
	18.0	112.0			98.0/18.0m												18.0
	20.0	112.0			98.0			98.0/20.0m									20.0
	22.0	112.0			98.0			98.0			84.0/22.0m						22.0
	24.0	112.0			98.0			98.0			84.0			84.0/24.0m			24.0
	26.0	104.4			98.0			98.0			84.0			84.0			26.0
	28.0	95.7			95.0			94.6			84.0			84.0			28.0
	30.0	87.5/30.0m			86.9			87.1			84.0			84.0			30.0
	34.0		64.6/34.0m		73.9/34.0m	63.5/34.0m		74.1			73.3			72.5			34.0
	38.0		55.8			54.9		64.3	54.8/38.0m		63.5			62.7			38.0
	42.0		49.0/42.0m			48.1		56.6/42.0m	48.1		55.8	47.1/42.0m		54.9	46.0/42.0m		42.0
	46.0			36.8/46.0m		42.7/46.0m			42.6		49.6/46.0m	41.6		48.7	40.6		46.0
	50.0			32.8/50.0m			31.7/50.0m		38.1/50.0m			37.2		43.6	36.1		50.0
	54.0						28.5			28.3/54.0m		33.4		39.4/54.0m	32.4		54.0
	58.0						25.8/58.0m			25.6		30.3/58.0m	24.5/58.0m	29.3			58.0
	62.0									23.2/62.0m				22.2	26.7/62.0m	21.0/62.0m	62.0
66.0													20.2/66.0m		18.8	66.0	
70.0															16.9	70.0	
74.0															15.3/74.0m	74.0	
最大ジブ角度	68.6°	52.7°	46.1°	72.6°	61.1°	46.6°	72.3°	59.0°	46.8°	72.0°	57.6°	47.0°	71.8°	62.0°	47.2°	最大ジブ角度	
最小ジブ角度	28.1°	18.5°	30.3°	33.1°	27.1°	16.1°	22.7°	31.6°	24.5°	27.8°	22.8°	29.0°	19.6°	27.2°	21.1°	最小ジブ角度	
標準掛数	8			7			7			6			6			標準掛数	

※上表は、ヘビーリフト用マストポイント位置が16mの場合です。  
ジブが装着された状態では、ブーム吊りはできません。

(単位：t)

ブーム長さ(m)		60.0														ブーム長さ(m)
ジブ長さ(m)		54.0			60.0			66.0			72.0			ジブ長さ(m)		
ブーム角度		86°	76°	66°	86°	76°	66°	86°	76°	66°	86°	76°	ブーム角度			
作業半径(m)	26.0	84.0/26.0m												26.0		
	28.0	84.0			70.0/28.0m									28.0		
	30.0	84.0			70.0			66.6/30.0m						30.0		
	34.0	72.9			70.0			64.5			56.0/34.0m			34.0		
	38.0	63.1			62.3			61.5			53.8			38.0		
	42.0	55.3			54.5			53.7			48.6			42.0		
	46.0	49.1	40.9/46.0m		48.3			47.5			44.2			46.0		
	50.0	43.9	36.4		43.1	35.5/50.0m		41.8	34.5/50.0m		40.1			50.0		
	54.0	39.6	32.7		38.8	31.8		36.7	30.8		34.8	30.0/54.0m		54.0		
	58.0	35.2/58.0m	29.5		33.8	28.6		32.2	27.7		30.4	26.9		58.0		
	62.0		26.8	20.7/62.0m	29.5	25.9		27.8	25.0		26.4	24.2		62.0		
	66.0		24.5	18.7	25.7/66.0m	23.5	17.5/66.0m	24.1	22.6		22.7	21.8		66.0		
	70.0		22.4/70.0m	17.0		21.5	15.6	20.9/70.0m	20.6	14.2/70.0m	19.4	19.8		70.0		
	74.0			15.2		19.7/74.0m	13.9		18.8	12.5	16.6	18.0		74.0		
	78.0			13.7/78.0m			12.4		17.2	11.0	14.1/78.0m	16.3		78.0		
	82.0						11.1		15.8/82.0m	9.7		14.7		82.0		
86.0						10.0/86.0m			8.5		13.3/86.0m		86.0			
90.0									7.5/90.0m				90.0			
最大ジブ角度	71.7°	60.6°	52.9°	71.6°	59.4°	52.4°	71.5°	62.5°	52.0°	69.7°	61.4°	最大ジブ角度				
最小ジブ角度	24.4°	20.0°	25.5°	17.5°	24.2°	18.8°	22.0°	18.0°	23.0°	15.9°	22.1°	最小ジブ角度				
標準掛数	6			5			5			4			標準掛数			

※上表は、ヘビーリフト用マストポイント位置が16mの場合です。  
ジブが装着された状態では、ブーム吊りはできません。

# HEAVY LIFT

(単位：t)

ブーム長さ(m)	66.0															ブーム長さ(m)
ジブ長さ(m)	24.0			30.0			36.0			42.0			48.0			ジブ長さ(m)
ブーム角度	86°	76°	66°	86°	76°	66°	86°	76°	66°	86°	76°	66°	86°	76°	66°	ブーム角度
作業半径(m)	18.0	98.0/18.5m														18.0
	20.0	98.0														20.0
	22.0	98.0														22.0
	24.0	98.0														24.0
	26.0	98.0														26.0
	28.0	95.0														28.0
	30.0	86.9/30.0m														30.0
	34.0	62.5/34.0m														34.0
	38.0	54.0														38.0
	42.0	47.3/42.0m														42.0
	46.0															46.0
	50.0															50.0
	54.0															54.0
	58.0															58.0
	62.0															62.0
	66.0															66.0
70.0															70.0	
74.0															74.0	
最大ジブ角度	67.9°	57.0°	40.6°	69.4°	55.3°	52.7°	73.0°	61.7°	52.0°	72.6°	59.9°	51.5°	72.4°	58.5°	51.1°	最大ジブ角度
最小ジブ角度	30.3°	27.7°	21.4°	16.1°	32.8°	28.8°	24.5°	22.4°	17.3°	29.0°	27.5°	24.1°	21.1°	19.3°	28.2°	最小ジブ角度
標準掛数	7			7			6			6			6			標準掛数

※上表は、ヘビーリフト用マストポイント位置が16mの場合です。  
ジブが装着された状態では、ブーム吊りはできません。

(単位：t)

ブーム長さ(m)	66.0										ブーム長さ(m)
ジブ長さ(m)	54.0			60.0		66.0		72.0			ジブ長さ(m)
ブーム角度	86°	76°	66°	86°	76°	86°	76°	86°	76°	ブーム角度	
作業半径(m)	26.0	70.0/26.0m									26.0
	28.0	70.0									28.0
	30.0	70.0									30.0
	34.0	70.0									34.0
	38.0	62.6									38.0
	42.0	54.9									42.0
	46.0	48.7									46.0
	50.0	43.5									50.0
	54.0	39.1									54.0
	58.0	34.2/58.0m									58.0
	62.0	25.7									62.0
	66.0	23.4									66.0
	70.0	21.4/70.0m									70.0
	74.0	13.0									74.0
	78.0	11.6									78.0
	82.0	10.4/82.0m									82.0
86.0										86.0	
90.0										90.0	
最大ジブ角度	72.2°	62.3°	50.7°	72.0°	61.0°	71.9°	59.9°	70.1°	62.7°	最大ジブ角度	
最小ジブ角度	25.4°	24.2°	21.2°	18.8°	17.2°	22.9°	21.8°	17.1°	15.7°	最小ジブ角度	
標準掛数	5			5		5		4			標準掛数

※上表は、ヘビーリフト用マストポイント位置が16mの場合です。  
ジブが装着された状態では、ブーム吊りはできません。

# SUPER HEAVY LIFT

## ▶ 定格総荷重

- 定格総荷重とは、水平堅土上における転倒荷重の78%以内で、フックブロック、玉掛用ワイヤロープ等のつり具の質量を含んだ値です。
  - 作業半径とはクレーン旋回中心よりつり上荷重の重心までの水平距離を意味します。
  - 実際につり上げ得る荷重は定格総荷重から（フック＋玉掛用ワイヤロープ等のつり具）の質量を差し引いた値になります。
  - 定格総荷重をつる場合にも風の影響、地盤の状態、作業速度その他安全作業に有害な状況がある時はオペレータは荷重の軽減、作業速度を遅くするなど状況に応じた判断をする責任があります。
  - 表中の空欄の個所では作業を行うことができません。
- すべてのブーム長さにおける中間ブームの構成は取扱説明書の指示を厳守してください。
  - 主ブームに補助シーブを取り付けたままで主フックを使用する場合の定格総荷重は、主ブーム定格総荷重から、一律0.7t差し引いた値となります。ただし最小定格総荷重はメインブーム（ラフティング上部）は7.7t、ロングブームは6.2tとします。補助シーブを装着できる主ブーム長さは下記のとおりです。  
[SUPER HEAVY LIFT]  
メインブーム（ラフティング上部）：30.0m～84.0m  
ロングブーム：90.0m～120.0m
  - ラフティングジブが装着された状態では、主ブームづりはできません。
- 巻上げロープ巻掛本数に対する最大巻上荷重とフックの質量

フック呼称	最大巻上荷重 (t)																				フック質量	
	1本掛	2本掛	3本掛	4本掛	5本掛	6本掛	7本掛	8本掛	9本掛	10本掛	11本掛	12本掛	13本掛	14本掛	15本掛	16本掛	20本掛	24本掛	28本掛	36本掛		44本掛
500t	-	-	-	-	-	-	-	112	-	-	-	164	-	-	-	220	280	336	370	450	500	11.7t
300t	-	-	-	-	-	-	-	112	-	-	-	164	-	-	-	220	280	300	-	-	-	7.8t
200t	-	28	42	56	70	84	98	112	126	140	152	164	174	184	192	200	-	-	-	-	-	7.1t
120t	-	28	42	56	70	84	98	112	120	-	-	-	-	-	-	-	-	-	-	-	-	4.5t
70t	-	28	42	56	70	-	-	-	-	-	-	-	-	-	-	-	-	-	-	-	-	3.1t
40t	-	28	40	-	-	-	-	-	-	-	-	-	-	-	-	-	-	-	-	-	-	2.0t
14t ボールフック	14	-	-	-	-	-	-	-	-	-	-	-	-	-	-	-	-	-	-	-	-	0.9t

500t、300t フックはダブルドラムの値です。

- ストラットガイラインをブーム上面に搭載した状態で作業する場合の定格総荷重は、定格総荷重表から下表の値を差し引いた値となります。

ヘビーブーム、ラフティング上部

ブーム長さ (m)	36	42	48	54	60	66	72	78	84
差し引き能力 (t)	0.7	0.9	1.0	1.2	1.4	1.5	1.7	1.9	2.1

ロングブーム

ブーム長さ (m)	90	96	102	108	114	120	126
差し引き能力 (t)	1.7	1.7	1.8	1.8	2.1	2.1	2.1

## ▶ パレットウエイト質量と HL マストポイント

パレットウエイト重量		250t			190t			130t			70t			0t (HL)			
HL マストポイント		11m	13m	16m	11m	13m	16m	11m	13m	16m	11m	13m	16m	11m	13m	16m	
ヘビー	ダブルドラム	○	○	○	×	×	×	×	×	×	×	×	×	○	○	○	
ラフティング上部	主ブーム	ダブルドラム	○	○	○	○	○	○	○	○	○	○	○	○	○	○	○
		シングルドラム	○	○	○	○	○	○	○	○	○	○	○	○	○	○	○
	補助シーブ	2本掛け	○	○	○	○	○	○	○	○	○	○	○	○	○	○	○
		1本掛け	○	○	○	○	○	○	○	○	○	○	○	○	○	○	○
ロング	主ブーム	シングルドラム	○	○	○	×	×	×	×	×	×	×	×	×	○	○	○
		補助シーブ	2本掛け	○	○	○	×	×	×	×	×	×	×	×	×	○	○
			1本掛け	○	○	○	×	×	×	×	×	×	×	×	×	○	○
ラフティングジブ	ジブ	ダブルドラム	×	×	×	×	×	×	×	×	○	×	×	○	×	×	○
		シングルドラム	×	×	×	×	×	×	×	×	○	×	×	○	×	×	○
	補助シーブ	2本掛け	×	×	×	×	×	×	×	×	○	×	×	○	×	×	○
		1本掛け	×	×	×	×	×	×	×	×	○	×	×	○	×	×	○

※本カタログには各仕様のパレットウエイト最大質量の定格総荷重表を掲載しております。

# SUPER HEAVY LIFT

## ▶ ブームおよびガイラインの構成

### ▣ ヘビーブーム

ブームの種類		
記号	ブーム長さ	仕様
	9.0m	下部ブーム
	3.0m	ブーム
	6.0m	ブーム
	9.0m	ブーム
	8.0m	テーパーブーム
	1.0m	ヘビー上部ブーム

記号	ガイライン		形式
	径 (mm)	長さ (m)	
A	—	3.00	リンクアッセン
B	—	6.00	リンクアッセン
C	—	9.00	リンクアッセン
E	—	8.00	リンクアッセン
a	—	2.00	リンク
b	—	0.50	リンクアッセン
c	—	4.77	リンク
d	—	1.23	リンクアッセン

記号	ガイライン		形式
	径 (mm)	長さ (m)	
e	—	0.33	リンク
f	φ 54	12.0	ケーブル
g	φ 54	10.4	ケーブル
h	φ 54	1.79	ケーブル
j	φ 54	2.83	ケーブル
k	φ 34	3.00	タグラインケーブル
l	φ 34	2.00	タグラインケーブル

※印は、これより短いブームの組立可能な構成を示します。

ブーム長さ	ブーム及びガイライン構成
36m	
42m	※
48m	※
54m	※
60m	※
66m	※
72m	※
78m	※
84m	※

### HL マスト及びガイライン構成

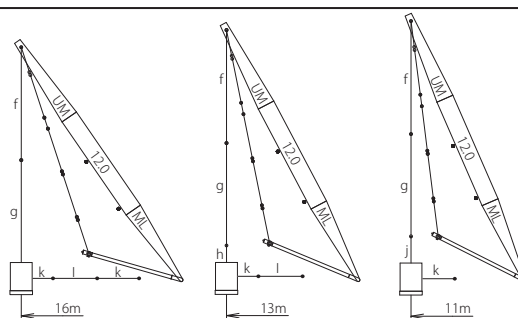

# SUPER HEAVY LIFT

## ■ メインブーム (ラフティング上部)

ブームの種類		
記号	ブーム長さ	仕様
	9.0m	下部ブーム
	3.0m	ブーム
	6.0m	ブーム
	9.0m	ブーム
	8.0m	テーパブーム
	1.0m	ラフティング上部ブーム

記号	ガイライン		形式
	径 (mm)	長さ (m)	
A	—	3.00	リンクアッセン
B	—	6.00	リンクアッセン
C	—	9.00	リンクアッセン
E	—	8.00	リンクアッセン
a	—	2.00	リンク
b	—	0.50	リンクアッセン
c	—	4.77	リンク
d	—	1.23	リンクアッセン

記号	ガイライン		形式
	径 (mm)	長さ (m)	
e	—	0.33	リンク
f	φ 54	12.0	ケーブル
g	φ 54	10.4	ケーブル
h	φ 54	1.79	ケーブル
j	φ 54	2.83	ケーブル
k	φ 34	3.00	タグラインケーブル
l	φ 34	2.00	タグラインケーブル

※印は、これより短いブームの組立可能な構成を示します。

ブーム長さ	ブーム及びガイライン構成
36m	
42m	<p>※</p>
48m	<p>※</p>
54m	<p>※</p>
60m	<p>※</p>
66m	<p>※</p>
72m	<p>※</p>
78m	<p>※</p>
84m	<p>※</p>

### HL マスト及びガイライン構成

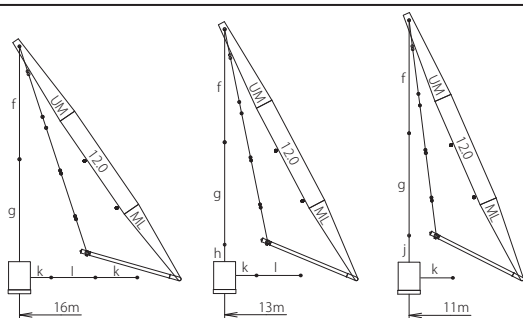

# SUPER HEAVY LIFT

## ■ ロングブーム

ブームの種類		
記号	ブーム長さ	仕様
	9.0m	下部ブーム
	6.0m	ブーム
	9.0m	ブーム
	8.0m	テーパブーム
	3.0m	ジブ兼用
	6.0m	ジブ兼用
	9.0m	ジブ兼用
	5.0m	ロング用特殊中間ブーム
	8.0m	上部ジブ兼用

記号	ガイドライン		形式
	径 (mm)	長さ (m)	
A	—	3.00	リンクアッセン
B	—	6.00	リンクアッセン
C	—	9.00	リンクアッセン
E	—	8.00	リンクアッセン
P	φ 44	7.20	ケーブル
J	φ 44	3.00	ケーブル
K	φ 44	6.00	ケーブル
L	φ 44	9.00	ケーブル
R	φ 44	4.50	ケーブル
Mc	—	0.90	リンクアッセン
	φ 44	6.00	ケーブル

記号	ガイドライン		形式
	径 (mm)	長さ (m)	
Mc	—	0.34	リンク
	—	1.10	
	—	0.78	
	—	0.78	
q	—	0.50	リンクアッセン
f	φ 54	12.0	ケーブル
g	φ 54	10.4	ケーブル
h	φ 54	1.79	ケーブル
j	φ 54	2.83	ケーブル
k	φ 34	3.00	タグラインケーブル
l	φ 34	2.00	タグラインケーブル

※印は、これより短いブームの組立可能な構成を示します。

ブーム長さ	ブーム及びガイドライン構成
90m	
96m	
102m	
108m	
114m	
120m	
126m	

### HL マスト及びガイドライン構成

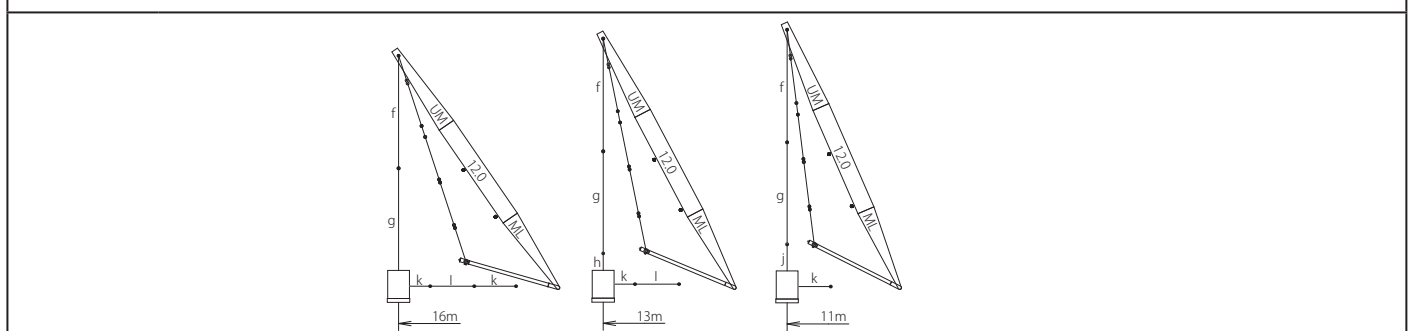

# SUPER HEAVY LIFT

## ラフティングジブ

ブームの種類		
記号	ブーム長さ	仕様
	9.0m	下部ブーム
	3.0m	ブーム
	6.0m	ブーム
	9.0m	ブーム
	12.0m	12m 中間マスト
	8.0m	テーパブーム
	1.0m	ラフティング上部ブーム

記号	ガイライン		形式
	径 (mm)	長さ (m)	
A	—	3.00	リンクアッセン
B	—	6.00	リンクアッセン
C	—	9.00	リンクアッセン
E	—	8.00	リンクアッセン
a	—	2.00	リンク
b	—	0.50	リンクアッセン
m	—	2.96	リンク
n	—	1.00	リンク

記号	ガイライン		形式
	径 (mm)	長さ (m)	
c	—	4.77	リンク
d	—	1.23	リンクアッセン
e	—	0.33	リンク
f	φ 54	12.0	ケーブル
g	φ 54	10.4	ケーブル
k	φ 34	3.00	タグラインケーブル
l	φ 34	2.00	タグラインケーブル

※印は、これより短いブームの組立可能な構成を示します。

ブーム長さ	ブーム及びガイライン構成
36m	
42m	<p>※</p>
48m	<p>※</p>
54m	<p>※</p>
60m	<p>※</p>
66m	<p>※</p>
72m	<p>※</p>

# SUPER HEAVY LIFT

※印は、これより短いブームの組立可能な構成を示します。

ブーム長さ	ブーム及びガイライン構成
78m	
84m	
HL マスト及びガイライン構成	

ジブの種類		
記号	ジブ長さ	仕様
	10.0m	下部ジブ
	3.0m	ジブ
	6.0m	ジブ
	9.0m	ジブ
	8.0m	上部ジブ

記号	ガイライン		形式
	径 (mm)	長さ (m)	
N	φ44	10.0	ケーブル
P	φ44	7.20	ケーブル
J	φ44	3.00	ケーブル
K	φ44	6.00	ケーブル
L	φ44	9.00	ケーブル
S	φ34	10.0	ケーブル
T	φ34	9.15	ケーブル
Md	—	0.68	リンクアッセン

※印は、これより短いブームの組立可能な構成を示します。

ジブ長さ	ジブ及びガイライン構成
24m	
30m	
36m	
42m	

# SUPER HEAVY LIFT

※印は、これより短いブームの組立可能な構成を示します。

ジブ長さ	ジブ及びガイライン構成
48m	
54m	
60m	
66m	
72m	
78m	
84m	

# SUPER HEAVY LIFT

## ▶ クレーン作動範囲図

### ▶ ヘビーブーム

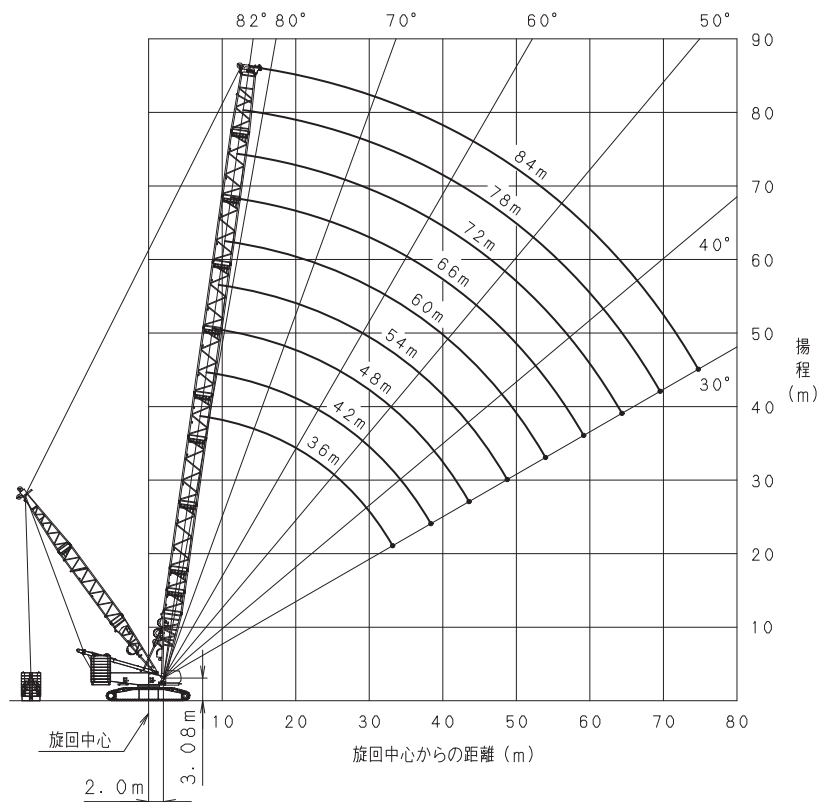

## ▶ メインブーム

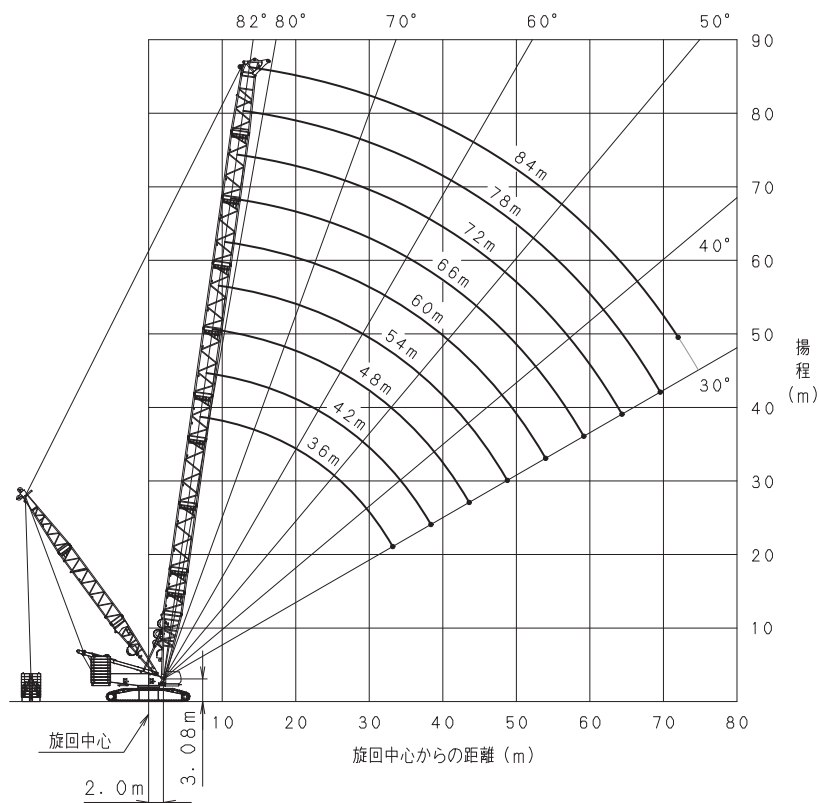

# SUPER HEAVY LIFT

## ▣ ロングブーム

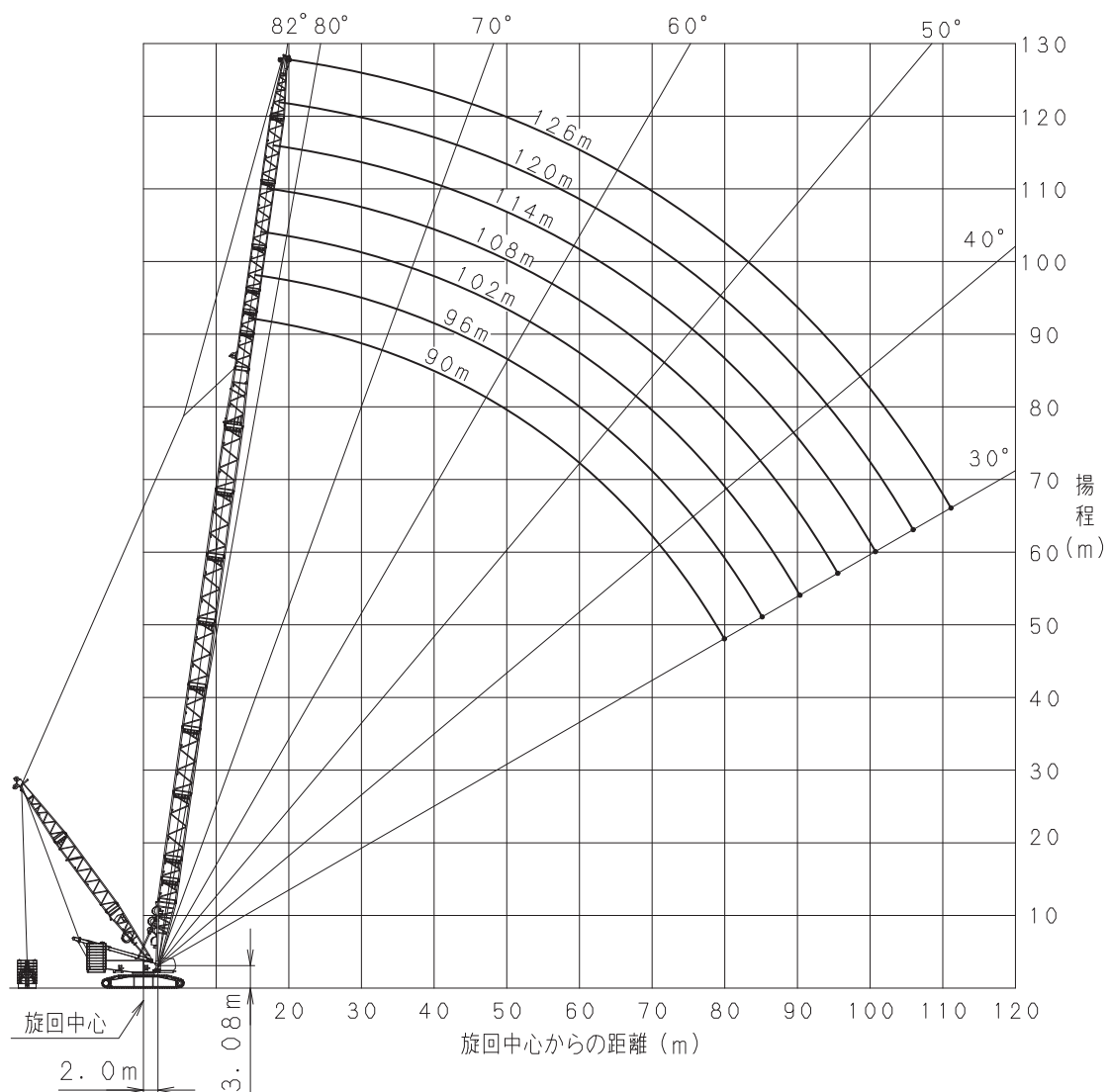

# SUPER HEAVY LIFT

## ▶ ヘビーブーム定格総荷重表

(ダブルドラム仕様 / パレットウエイト質量 250t / パレットウエイト位置 11m)

(単位：t)

ブーム長さ 作業 半径 (m)	36.0	42.0	48.0	54.0	60.0	66.0	72.0	78.0	84.0	ブーム長さ 作業 半径 (m)
8.0	500.0/8.3m									8.0
9.0	493.9	438.4/9.2m								9.0
10.0	485.0	438.4	343.7/10.0m	306.7/10.9m	274.3/11.7m					10.0
12.0	441.8	438.4	343.7	306.7	273.8	241.9/12.5m	215.1/13.4m			12.0
14.0	379.5	378.4	343.7	305.6	269.6	239.3	214.2	191.4/14.2m	171.3/15.0m	14.0
16.0	332.1	331.0	330.0	300.6	265.5	235.8	211.3	189.1	170.3	16.0
18.0	294.9	293.8	292.8	291.8	261.4	232.3	208.4	186.6	168.1	18.0
20.0	264.9	263.9	262.9	261.9	257.3	228.9	205.5	184.1	165.9	20.0
22.0	240.2	239.2	238.2	237.2	236.0	225.5	202.6	181.6	163.7	22.0
24.0	219.2	218.5	217.6	216.6	215.4	214.1	199.7	179.1	161.5	24.0
26.0	199.4	199.4	199.3	199.0	197.8	196.6	195.5	176.6	159.3	26.0
28.0	182.5	182.5	182.4	182.0	181.4	180.6	179.8	174.1	157.1	28.0
30.0	168.1	168.1	167.9	167.5	166.8	166.0	165.2	164.3	154.9	30.0
32.0	153.0	155.5	155.4	154.9	154.2	153.4	152.6	151.6	150.6	32.0
34.0	139.9/33.8m	144.6	144.4	143.9	143.2	142.3	141.5	140.5	139.5	34.0
36.0		134.8	134.7	134.2	133.4	132.5	131.7	130.7	129.7	36.0
38.0		126.2	126.0	125.6	124.8	123.9	123.0	122.0	121.0	38.0
40.0		121.2/39.0m	118.3	117.8	117.0	116.1	115.3	114.3	113.2	40.0
44.0			105.0	104.5	103.8	102.8	102.0	100.9	99.8	44.0
48.0			104.4/44.2m	93.5	92.8	91.8	91.0	89.9	88.8	48.0
52.0				90.1/49.4m	83.5	82.6	81.7	80.7	79.6	52.0
56.0					78.2/54.6m	74.7	73.9	72.8	71.7	56.0
60.0						68.2/59.8m	67.1	66.0	64.9	60.0
64.0							61.1	60.1	59.0	64.0
68.0							59.7/65.0m	54.9	53.8	68.0
72.0								52.2/70.0m	49.1	72.0
76.0									45.6/75.4m	76.0
最大ブーム角度	82.0°	81.9°	82.0°	81.9°	82.0°	82.0°	81.9°	82.0°	82.0°	最大ブーム角度
最小ブーム角度	30.1°	30.1°	30.1°	30.1°	30.0°	30.0°	30.0°	30.3°	30.0°	最小ブーム角度
標準掛数	44	36	28	24	20	20	16	16	16	標準掛数

※上表は、パレットウエイト質量が 250t で、かつ、パレットウエイト位置が 11m の場合です。

# SUPER HEAVY LIFT

## ▶ ヘビーブーム定格総荷重表

(ダブルドラム仕様 / パレットウエイト質量 250t / パレットウエイト位置 13m)

(単位：t)

ブーム長さ 作業 半径 (m)	36.0	42.0	48.0	54.0	60.0	66.0	72.0	78.0	84.0	ブーム長さ 作業 半径 (m)
8.0	500.0/8.3m									8.0
9.0	492.5	437.0/9.2m								9.0
10.0	492.3	437.0	343.0/10.0m	306.2/10.9m	273.8/11.7m					10.0
12.0	475.9	437.0	343.0	306.1	273.7	241.9/12.5m	215.2/13.4m			12.0
14.0	408.9	407.7	343.0	305.3	269.5	239.3	214.3	191.5/14.2m	171.4/15.0m	14.0
16.0	358.0	356.9	342.2	300.1	265.3	235.7	211.3	189.2	170.3	16.0
18.0	318.0	316.9	315.9	295.0	261.1	232.2	208.4	186.6	168.1	18.0
20.0	285.7	284.7	283.7	282.7	256.9	228.7	205.4	184.1	165.9	20.0
22.0	259.2	258.2	257.2	256.2	252.7	225.2	202.4	181.6	163.7	22.0
24.0	237.0	236.0	235.0	234.0	232.8	221.7	199.5	179.0	161.5	24.0
26.0	218.1	217.1	216.1	215.2	214.0	212.7	196.5	176.5	159.2	26.0
28.0	200.1	200.0	199.8	198.9	197.8	196.5	193.6	173.9	157.0	28.0
30.0	181.5	184.3	184.1	183.6	182.9	182.0	181.2	171.4	154.8	30.0
32.0	164.5	170.7	170.5	170.0	169.2	168.3	167.5	166.5	152.0	32.0
34.0	150.4/33.8m	158.8	158.6	158.1	157.3	156.3	155.5	154.5	147.6	34.0
36.0		148.2	148.0	147.5	146.7	145.8	144.9	143.9	142.8	36.0
38.0		136.3	138.7	138.1	137.3	136.4	135.5	134.5	133.4	38.0
40.0		130.4/39.0m	130.3	129.8	128.9	128.0	127.1	126.1	124.9	40.0
44.0			115.3	115.4	114.5	113.6	112.7	111.6	110.5	44.0
48.0			114.4/44.2m	103.4	102.6	101.7	100.8	99.7	98.6	48.0
52.0				99.7/49.4m	92.6	91.7	90.8	89.7	88.6	52.0
56.0					86.9/54.6m	83.1	82.2	81.2	80.0	56.0
60.0						76.1/59.8m	74.9	73.8	72.7	60.0
64.0							68.4	67.4	66.3	64.0
68.0							66.9/65.0m	61.7	60.6	68.0
72.0								58.9/70.0m	55.6	72.0
76.0									51.8/75.4m	76.0
最大ブーム角度	82.0°	81.9°	82.0°	81.9°	82.0°	82.0°	81.9°	82.0°	82.0°	最大ブーム角度
最小ブーム角度	30.1°	30.1°	30.1°	30.1°	30.0°	30.0°	30.0°	30.3°	30.0°	最小ブーム角度
標準掛数	44	36	28	24	20	20	16	16	16	標準掛数

※上表は、パレットウエイト質量が 250t で、かつ、パレットウエイト位置が 13m の場合です。

# SUPER HEAVY LIFT

## ▶ ヘビーブーム定格総荷重表

(ダブルドラム仕様 / パレットウエイト質量 250t / パレットウエイト位置 16m)

(単位：t)

ブーム長さ 作業 半径 (m)	36.0	42.0	48.0	54.0	60.0	66.0	72.0	78.0	84.0	ブーム長さ 作業 半径 (m)
8.0	500.0/8.3m									8.0
9.0	492.5	434.9/9.2m								9.0
10.0	489.0	434.8	341.9/10.0m	305.2/10.9m	272.9/11.7m					10.0
12.0	480.0	434.7	341.5	305.0	272.8	241.6/12.5m	214.9/13.4m			12.0
14.0	449.6	434.6	341.3	304.2	268.8	238.8	214.0	191.2/14.2m	171.2/15.0m	14.0
16.0	393.4	393.4	339.9	298.8	264.5	235.2	210.9	188.9	170.1	16.0
18.0	349.7	349.7	333.1	293.4	260.1	231.6	207.9	186.3	167.8	18.0
20.0	314.7	314.7	314.7	288.0	255.7	227.9	204.8	183.7	165.6	20.0
22.0	286.1	286.1	285.5	282.6	251.3	224.3	201.7	181.0	163.3	22.0
24.0	262.2	262.0	261.0	260.0	246.8	220.6	198.7	178.4	161.0	24.0
26.0	236.0	241.1	240.2	239.2	238.0	217.0	195.6	175.8	158.7	26.0
28.0	209.5	223.2	222.3	221.3	220.1	213.3	192.5	173.1	156.4	28.0
30.0	185.8	206.8	206.5	205.8	204.6	203.3	189.4	170.5	154.1	30.0
32.0	164.0	189.7	191.4	190.8	190.0	189.0	186.3	167.9	151.8	32.0
34.0	144.8/33.8m	171.2	178.2	177.6	176.7	175.7	174.8	165.2	147.9	34.0
36.0		154.1	166.5	165.9	165.1	164.1	163.1	161.0	143.4	36.0
38.0		137.8	156.1	155.6	154.7	153.7	152.7	151.7	138.8	38.0
40.0		129.5/39.0m	143.2	146.3	145.4	144.4	143.4	142.4	134.1	40.0
44.0			117.5	130.3	129.4	128.5	127.5	126.4	124.7	44.0
48.0			116.1/44.2m	111.3	116.3	115.3	114.3	113.2	112.1	48.0
52.0				104.1/49.4m	104.1	104.2	103.3	102.2	101.0	52.0
56.0					93.3/54.6m	94.8	93.8	92.7	91.6	56.0
60.0						83.7/59.8m	85.7	84.6	83.4	60.0
64.0							78.0	77.5	76.3	64.0
68.0							75.1/65.0m	71.2	70.1	68.0
72.0								67.2/70.0m	62.0	72.0
76.0									54.8/75.4m	76.0
最大ブーム角度	82.0°	81.9°	82.0°	81.9°	82.0°	82.0°	81.9°	82.0°	82.0°	最大ブーム角度
最小ブーム角度	30.1°	30.1°	30.1°	30.1°	30.0°	30.0°	30.0°	30.3°	30.0°	最小ブーム角度
標準掛数	44	36	28	24	20	20	16	16	16	標準掛数

※上表は、パレットウエイト質量が 250t で、かつ、パレットウエイト位置が 16m の場合です。

# SUPER HEAVY LIFT

## ▶ メインブーム（ラフティング上部） 定格総荷重表

（ダブルドラム仕様 / パレットウエイト質量 250t / パレットウエイト位置 11m）

（単位：t）

ブーム長さ 作業 半径 (m)	36.0	42.0	48.0	54.0	60.0	66.0	72.0	78.0	84.0	ブーム長さ 作業 半径 (m)
8.0	300.0/8.5m									8.0
9.0	300.0	300.0/9.3m								9.0
10.0	300.0	300.0	300.0/10.2m	280.0/11.0m	268.5/11.8m					10.0
12.0	300.0	300.0	300.0	280.0	268.5	239.8/12.7m	212.5/13.5m			12.0
14.0	300.0	300.0	300.0	280.0	267.1	237.3	211.7	188.7/14.3m	168.2/15.2m	14.0
16.0	300.0	300.0	300.0	280.0	262.6	233.6	208.6	186.5	167.2	16.0
18.0	283.9	282.9	281.9	280.0	258.1	229.8	205.4	183.9	164.9	18.0
20.0	253.4	253.8	252.9	251.7	250.7	226.1	202.2	181.3	162.6	20.0
22.0	226.0	226.3	226.3	225.8	225.6	222.3	199.1	178.7	160.5	22.0
24.0	203.6	203.8	203.7	203.2	203.0	202.2	195.9	176.0	158.1	24.0
26.0	185.0	185.1	184.9	184.4	184.1	183.3	182.4	173.4	155.9	26.0
28.0	168.6	169.2	169.0	168.4	168.1	167.2	166.3	165.7	153.6	28.0
30.0	152.2	155.6	155.4	154.8	154.4	153.5	152.6	151.9	150.9	30.0
32.0	137.6	143.8	143.6	142.9	142.5	141.6	140.7	140.0	138.9	32.0
34.0	124.8/33.9m	133.5	133.2	132.6	132.1	131.2	130.2	129.5	128.5	34.0
36.0		124.2	124.1	123.4	123.0	122.0	121.1	120.3	119.2	36.0
38.0		113.6	116.0	115.3	114.8	113.9	112.9	112.1	111.0	38.0
40.0		107.9/39.1m	108.7	108.0	107.5	106.6	105.6	104.8	103.7	40.0
42.0			102.1	101.4	101.0	100.0	99.0	98.2	97.1	42.0
44.0			95.5	95.5	95.0	94.1	93.1	92.3	91.2	44.0
46.0			94.2/44.3m	90.1	89.6	88.7	87.6	86.9	85.7	46.0
48.0				85.2	84.7	83.8	82.7	81.9	80.8	48.0
50.0				81.7/49.5m	80.2	79.2	78.2	77.4	76.3	50.0
52.0					76.0	75.1	74.0	73.2	72.1	52.0
54.0					72.1	71.2	70.2	69.4	68.2	54.0
56.0					70.8/54.7m	67.6	66.6	65.8	64.7	56.0
58.0						64.3	63.3	62.5	61.4	58.0
60.0						61.4/59.9m	60.2	59.4	58.3	60.0
62.0							57.3	56.5	55.4	62.0
64.0							54.6	53.8	52.7	64.0
66.0							53.2/65.1m	51.3	50.2	66.0
68.0								48.9	47.8	68.0
70.0								46.7	45.6	70.0
72.0								46.4/70.3m	43.4	72.0
74.0									41.4	74.0
76.0									40.0/75.5m	76.0
最大ブーム角度	82.0°	82.0°	82.0°	82.0°	82.0°	82.0°	82.0°	82.0°	82.0°	最大ブーム角度
最小ブーム角度	30.1°	30.1°	30.1°	30.0°	30.0°	30.0°	30.0°	30.0°	30.0°	最小ブーム角度
標準掛数	24	24	24	20	20	20	16	16	16	標準掛数

※上表は、パレットウエイト質量が 250t で、かつ、パレットウエイト位置が 11m の場合です。

# SUPER HEAVY LIFT

## ▶ メインブーム（ラフティング上部） 定格総荷重表

（ダブルドラム仕様 / パレットウエイト質量 250t / パレットウエイト位置 13m）

（単位：t）

ブーム長さ 作業 半径 (m)	36.0	42.0	48.0	54.0	60.0	66.0	72.0	78.0	84.0	ブーム長さ 作業 半径 (m)
8.0	300.0/8.5m									8.0
9.0	300.0	300.0/9.3m								9.0
10.0	300.0	300.0	300.0/10.2m	280.0/11.0m	268.5/11.8m					10.0
12.0	300.0	300.0	300.0	280.0	268.5	239.8/12.7m	212.5/13.5m			12.0
14.0	300.0	300.0	300.0	280.0	267.1	237.3	211.7	189.2/14.3m	168.7/15.2m	14.0
16.0	300.0	300.0	300.0	280.0	262.6	233.6	208.6	186.9	167.7	16.0
18.0	300.0	300.0	300.0	280.0	258.1	229.8	205.4	184.2	165.3	18.0
20.0	275.4	274.4	273.4	272.2	253.6	226.1	202.2	181.5	163.0	20.0
22.0	248.1	248.3	247.7	246.5	245.6	222.3	199.1	178.8	160.6	22.0
24.0	223.7	223.8	223.6	223.1	222.7	218.7	195.9	176.0	158.3	24.0
26.0	202.5	203.4	203.2	202.6	202.2	201.3	192.8	173.4	155.9	26.0
28.0	182.3	186.2	185.9	185.2	184.8	184.0	183.0	170.7	153.6	28.0
30.0	164.7	171.4	171.1	170.4	170.0	169.1	168.1	167.3	151.2	30.0
32.0	149.0	158.5	158.2	157.5	157.1	156.1	155.1	154.4	148.9	32.0
34.0	135.1/33.9m	147.1	147.0	146.3	145.8	144.9	143.8	143.1	142.0	34.0
36.0		134.5	137.1	136.3	135.8	134.9	133.9	133.1	132.0	36.0
38.0		123.0	128.2	127.5	127.0	126.0	125.0	124.2	123.1	38.0
40.0		116.9/39.1m	120.3	119.6	119.1	118.1	117.1	116.3	115.1	40.0
42.0			112.4	112.4	112.0	111.0	109.9	109.1	108.0	42.0
44.0			103.6	106.0	105.5	104.5	103.5	102.7	101.5	44.0
46.0			102.2/44.3m	100.1	99.6	98.7	97.6	96.8	95.6	46.0
48.0				94.7	94.3	93.3	92.2	91.4	90.3	48.0
50.0				89.7/49.5m	89.4	88.4	87.3	86.5	85.3	50.0
52.0					84.8	83.9	82.8	82.0	80.8	52.0
54.0					80.6	79.7	78.6	77.8	76.6	54.0
56.0					79.2/54.7m	75.8	74.7	73.9	72.8	56.0
58.0						72.2	71.1	70.3	69.2	58.0
60.0						69.0/59.9m	67.8	67.0	65.8	60.0
62.0							64.7	63.9	62.7	62.0
64.0							61.7	60.9	59.8	64.0
66.0							60.2/65.1m	58.2	57.0	66.0
68.0								55.6	54.4	68.0
70.0								53.2	52.0	70.0
72.0								52.8/70.3m	49.7	72.0
74.0									47.6	74.0
76.0									46.0/75.5m	76.0
最大ブーム角度	82.0°	82.0°	82.0°	82.0°	82.0°	82.0°	82.0°	82.0°	82.0°	最大ブーム角度
最小ブーム角度	30.1°	30.1°	30.1°	30.0°	30.0°	30.0°	30.0°	30.0°	30.0°	最小ブーム角度
標準掛数	24	24	24	20	20	20	16	16	16	標準掛数

※上表は、パレットウエイト質量が 250t で、かつ、パレットウエイト位置が 13m の場合です。

# SUPER HEAVY LIFT

## ▶ メインブーム（ラフティング上部） 定格総荷重表

（ダブルドラム仕様 / パレットウエイト質量 250t / パレットウエイト位置 16m）

（単位：t）

ブーム長さ 作業 半径 (m)	36.0	42.0	48.0	54.0	60.0	66.0	72.0	78.0	84.0	ブーム長さ 作業 半径 (m)
8.0	300.0/8.5m									8.0
9.0	300.0	300.0/9.3m								9.0
10.0	300.0	300.0	300.0/10.2m	280.0/11.0m	268.5/11.8m					10.0
12.0	300.0	300.0	300.0	280.0	268.5	239.8/12.7m	212.5/13.5m			12.0
14.0	300.0	300.0	300.0	280.0	267.1	237.3	211.7	189.2/14.3m	168.7/15.2m	14.0
16.0	300.0	300.0	300.0	280.0	262.6	233.6	208.6	186.9	167.7	16.0
18.0	300.0	300.0	300.0	280.0	258.1	229.8	205.4	184.2	165.3	18.0
20.0	300.0	300.0	300.0	280.0	253.6	226.1	202.2	181.5	163.0	20.0
22.0	277.5	276.6	275.6	274.4	249.2	222.3	199.1	178.8	160.6	22.0
24.0	248.9	251.3	251.0	250.2	244.6	218.7	195.9	176.0	158.3	24.0
26.0	223.0	228.6	228.3	227.5	227.1	214.9	192.8	173.4	155.9	26.0
28.0	199.8	209.5	209.1	208.3	207.8	206.8	189.6	170.7	153.6	28.0
30.0	177.0	193.0	192.6	191.9	191.3	190.3	186.5	168.0	151.2	30.0
32.0	156.1	177.2	178.4	177.6	177.0	176.0	175.0	165.3	148.9	32.0
34.0	136.8/33.9m	161.9	165.9	165.1	164.5	163.5	162.5	161.6	146.5	34.0
36.0		146.4	154.9	154.1	153.5	152.5	151.4	150.6	142.7	36.0
38.0		130.7	145.1	144.3	143.7	142.7	141.6	140.8	138.1	38.0
40.0		122.1/39.1m	134.3	135.5	134.9	133.9	132.8	132.0	130.8	40.0
42.0			123.2	127.6	127.0	126.0	124.9	124.0	122.9	42.0
44.0			111.0	120.4	119.9	118.8	117.7	116.9	115.7	44.0
46.0			109.1/44.3m	113.1	113.4	112.3	111.2	110.4	109.2	46.0
48.0				104.6	107.4	106.4	105.3	104.4	103.3	48.0
50.0				97.3/49.5m	102.0	100.9	99.8	99.0	97.8	50.0
52.0					96.9	95.9	94.8	94.0	92.8	52.0
54.0					90.0	91.3	90.2	89.3	88.2	54.0
56.0					87.2/54.7m	87.0	85.9	85.1	83.9	56.0
58.0						83.0	81.9	81.1	79.9	58.0
60.0						77.8/59.9m	78.2	77.4	76.2	60.0
62.0							74.7	73.9	72.7	62.0
64.0							71.5	70.7	69.5	64.0
66.0							69.4/65.1m	67.6	66.4	66.0
68.0								64.7	63.6	68.0
70.0								62.0	60.9	70.0
72.0								61.7/70.3m	58.3	72.0
74.0									55.9	74.0
76.0									53.8/75.5m	76.0
最大ブーム角度	82.0°	82.0°	82.0°	82.0°	82.0°	82.0°	82.0°	82.0°	82.0°	最大ブーム角度
最小ブーム角度	30.1°	30.1°	30.1°	30.0°	30.0°	30.0°	30.0°	30.0°	30.0°	最小ブーム角度
標準掛数	24	24	24	20	20	20	16	16	16	標準掛数

※上表は、パレットウエイト質量が 250t で、かつ、パレットウエイト位置が 16m の場合です。

# SUPER HEAVY LIFT

## ▶ メインブーム（ラフティング上部） 定格総荷重表

（シングルドラム仕様 / パレットウエイト質量 250t / パレットウエイト位置 11m）

（単位：t）

ブーム長さ 作業 半径 (m)	36.0	42.0	48.0	54.0	60.0	66.0	72.0	78.0	84.0	ブーム長さ 作業 半径 (m)
8.0	200.0/8.5m									8.0
9.0	200.0	200.0/9.3m								9.0
10.0	200.0	200.0	192.0/10.2m	174.0/11.0m	164.0/11.8m					10.0
12.0	200.0	200.0	192.0	174.0	164.0	152.0/12.7m	140.0/13.5m			12.0
14.0	200.0	200.0	192.0	174.0	164.0	152.0	140.0	126.0/14.3m	112.0/15.2m	14.0
16.0	200.0	200.0	192.0	174.0	164.0	152.0	140.0	126.0	112.0	16.0
18.0	200.0	200.0	192.0	174.0	164.0	152.0	140.0	126.0	112.0	18.0
20.0	200.0	200.0	192.0	174.0	164.0	152.0	140.0	126.0	112.0	20.0
22.0	200.0	200.0	192.0	174.0	164.0	152.0	140.0	126.0	112.0	22.0
24.0	200.0	200.0	192.0	174.0	164.0	152.0	140.0	126.0	112.0	24.0
26.0	185.0	185.1	184.9	174.0	164.0	152.0	140.0	126.0	112.0	26.0
28.0	168.6	169.2	169.0	168.4	164.0	152.0	140.0	126.0	112.0	28.0
30.0	152.2	155.6	155.4	154.8	154.4	152.0	140.0	126.0	112.0	30.0
32.0	137.6	143.8	143.6	142.9	142.5	141.6	140.0	126.0	112.0	32.0
34.0	124.8/33.9m	133.5	133.2	132.6	132.1	131.2	130.2	126.0	112.0	34.0
36.0		124.2	124.1	123.4	123.0	122.0	121.1	120.3	112.0	36.0
38.0		113.6	116.0	115.3	114.8	113.9	112.9	112.1	111.0	38.0
40.0		107.9/39.1m	108.7	108.0	107.5	106.6	105.6	104.8	103.7	40.0
42.0			102.1	101.4	101.0	100.0	99.0	98.2	97.1	42.0
44.0			95.5	95.5	95.0	94.1	93.1	92.3	91.2	44.0
46.0			94.2/44.3m	90.1	89.6	88.7	87.6	86.9	85.7	46.0
48.0				85.2	84.7	83.8	82.7	81.9	80.8	48.0
50.0				81.7/49.5m	80.2	79.2	78.2	77.4	76.3	50.0
52.0					76.0	75.1	74.0	73.2	72.1	52.0
54.0					72.1	71.2	70.2	69.4	68.2	54.0
56.0					70.8/54.7m	67.6	66.6	65.8	64.7	56.0
58.0						64.3	63.3	62.5	61.4	58.0
60.0						61.4/59.9m	60.2	59.4	58.3	60.0
62.0							57.3	56.5	55.4	62.0
64.0							54.6	53.8	52.7	64.0
66.0							53.2/65.1m	51.3	50.2	66.0
68.0								48.9	47.8	68.0
70.0								46.7	45.6	70.0
72.0								46.4/70.3m	43.4	72.0
74.0									41.4	74.0
76.0									40.0/75.5m	76.0
最大ブーム角度	82.0°	82.0°	82.0°	82.0°	82.0°	82.0°	82.0°	82.0°	82.0°	最大ブーム角度
最小ブーム角度	30.1°	30.1°	30.1°	30.0°	30.0°	30.0°	30.0°	30.0°	30.0°	最小ブーム角度
標準掛数	16	16	15	13	12	11	10	9	8	標準掛数

※上表は、パレットウエイト質量が 250t で、かつ、パレットウエイト位置が 11m の場合です。

# SUPER HEAVY LIFT

## ▶ メインブーム（ラフティング上部） 定格総荷重表

（シングルドラム仕様 / パレットウエイト質量 250t / パレットウエイト位置 13m）

（単位：t）

ブーム長さ 作業 半径 (m)	36.0	42.0	48.0	54.0	60.0	66.0	72.0	78.0	84.0	ブーム長さ 作業 半径 (m)
8.0	200.0/8.5m									8.0
9.0	200.0	200.0/9.3m								9.0
10.0	200.0	200.0	192.0/10.2m	174.0/11.0m	164.0/11.8m					10.0
12.0	200.0	200.0	192.0	174.0	164.0	152.0/12.7m	140.0/13.5m			12.0
14.0	200.0	200.0	192.0	174.0	164.0	152.0	140.0	126.0/14.3m	112.0/15.2m	14.0
16.0	200.0	200.0	192.0	174.0	164.0	152.0	140.0	126.0	112.0	16.0
18.0	200.0	200.0	192.0	174.0	164.0	152.0	140.0	126.0	112.0	18.0
20.0	200.0	200.0	192.0	174.0	164.0	152.0	140.0	126.0	112.0	20.0
22.0	200.0	200.0	192.0	174.0	164.0	152.0	140.0	126.0	112.0	22.0
24.0	200.0	200.0	192.0	174.0	164.0	152.0	140.0	126.0	112.0	24.0
26.0	200.0	200.0	192.0	174.0	164.0	152.0	140.0	126.0	112.0	26.0
28.0	182.3	186.2	185.9	174.0	164.0	152.0	140.0	126.0	112.0	28.0
30.0	164.7	171.4	171.1	170.4	164.0	152.0	140.0	126.0	112.0	30.0
32.0	149.0	158.5	158.2	157.5	157.1	152.0	140.0	126.0	112.0	32.0
34.0	135.1/33.9m	147.1	147.0	146.3	145.8	144.9	140.0	126.0	112.0	34.0
36.0		134.5	137.1	136.3	135.8	134.9	133.9	126.0	112.0	36.0
38.0		123.0	128.2	127.5	127.0	126.0	125.0	124.2	112.0	38.0
40.0		116.9/39.1m	120.3	119.6	119.1	118.1	117.1	116.3	112.0	40.0
42.0			112.4	112.4	112.0	111.0	109.9	109.1	108.0	42.0
44.0			103.6	106.0	105.5	104.5	103.5	102.7	101.5	44.0
46.0			102.2/44.3m	100.1	99.6	98.7	97.6	96.8	95.6	46.0
48.0				94.7	94.3	93.3	92.2	91.4	90.3	48.0
50.0				89.7/49.5m	89.4	88.4	87.3	86.5	85.3	50.0
52.0					84.8	83.9	82.8	82.0	80.8	52.0
54.0					80.6	79.7	78.6	77.8	76.6	54.0
56.0					79.2/54.7m	75.8	74.7	73.9	72.8	56.0
58.0						72.2	71.1	70.3	69.2	58.0
60.0						69.0/59.9m	67.8	67.0	65.8	60.0
62.0							64.7	63.9	62.7	62.0
64.0							61.7	60.9	59.8	64.0
66.0							60.2/65.1m	58.2	57.0	66.0
68.0								55.6	54.4	68.0
70.0								53.2	52.0	70.0
72.0								52.8/70.3m	49.7	72.0
74.0									47.6	74.0
76.0									46.0/75.5m	76.0
最大ブーム角度	82.0°	82.0°	82.0°	82.0°	82.0°	82.0°	82.0°	82.0°	82.0°	最大ブーム角度
最小ブーム角度	30.1°	30.1°	30.1°	30.0°	30.0°	30.0°	30.0°	30.0°	30.0°	最小ブーム角度
標準掛数	16	16	15	13	12	11	10	9	8	標準掛数

※上表は、パレットウエイト質量が 250t で、かつ、パレットウエイト位置が 13m の場合です。

# SUPER HEAVY LIFT

## ▶ メインブーム（ラフティング上部） 定格総荷重表

（シングルドラム仕様 / パレットウエイト質量 250t / パレットウエイト位置 16m）

（単位：t）

ブーム長さ 作業 半径 (m)	36.0	42.0	48.0	54.0	60.0	66.0	72.0	78.0	84.0	ブーム長さ 作業 半径 (m)
8.0	200.0/8.5m									8.0
9.0	200.0	200.0/9.3m								9.0
10.0	200.0	200.0	192.0/10.2m	174.0/11.0m	164.0/11.8m					10.0
12.0	200.0	200.0	192.0	174.0	164.0	152.0/12.7m	140.0/13.5m			12.0
14.0	200.0	200.0	192.0	174.0	164.0	152.0	140.0	126.0/14.3m	112.0/15.2m	14.0
16.0	200.0	200.0	192.0	174.0	164.0	152.0	140.0	126.0	112.0	16.0
18.0	200.0	200.0	192.0	174.0	164.0	152.0	140.0	126.0	112.0	18.0
20.0	200.0	200.0	192.0	174.0	164.0	152.0	140.0	126.0	112.0	20.0
22.0	200.0	200.0	192.0	174.0	164.0	152.0	140.0	126.0	112.0	22.0
24.0	200.0	200.0	192.0	174.0	164.0	152.0	140.0	126.0	112.0	24.0
26.0	200.0	200.0	192.0	174.0	164.0	152.0	140.0	126.0	112.0	26.0
28.0	199.8	200.0	192.0	174.0	164.0	152.0	140.0	126.0	112.0	28.0
30.0	177.0	193.0	192.0	174.0	164.0	152.0	140.0	126.0	112.0	30.0
32.0	156.1	177.2	178.4	174.0	164.0	152.0	140.0	126.0	112.0	32.0
34.0	136.8/33.9m	161.9	165.9	165.1	164.0	152.0	140.0	126.0	112.0	34.0
36.0		146.4	154.9	154.1	153.5	152.0	140.0	126.0	112.0	36.0
38.0		130.7	145.1	144.3	143.7	142.7	140.0	126.0	112.0	38.0
40.0		122.1/39.1m	134.3	135.5	134.9	133.9	132.8	126.0	112.0	40.0
42.0			123.2	127.6	127.0	126.0	124.9	124.0	112.0	42.0
44.0			111.0	120.4	119.9	118.8	117.7	116.9	112.0	44.0
46.0			109.1/44.3m	113.1	113.4	112.3	111.2	110.4	109.2	46.0
48.0				104.6	107.4	106.4	105.3	104.4	103.3	48.0
50.0				97.3/49.5m	102.0	100.9	99.8	99.0	97.8	50.0
52.0					96.9	95.9	94.8	94.0	92.8	52.0
54.0					90.0	91.3	90.2	89.3	88.2	54.0
56.0					87.2/54.7m	87.0	85.9	85.1	83.9	56.0
58.0						83.0	81.9	81.1	79.9	58.0
60.0						77.8/59.9m	78.2	77.4	76.2	60.0
62.0							74.7	73.9	72.7	62.0
64.0							71.5	70.7	69.5	64.0
66.0							69.4/65.1m	67.6	66.4	66.0
68.0								64.7	63.6	68.0
70.0								62.0	60.9	70.0
72.0								61.7/70.3m	58.3	72.0
74.0									55.9	74.0
76.0									53.8/75.5m	76.0
最大ブーム角度	82.0°	82.0°	82.0°	82.0°	82.0°	82.0°	82.0°	82.0°	82.0°	最大ブーム角度
最小ブーム角度	30.1°	30.1°	30.1°	30.0°	30.0°	30.0°	30.0°	30.0°	30.0°	最小ブーム角度
標準掛数	16	16	15	13	12	11	10	9	8	標準掛数

※上表は、パレットウエイト質量が 250t で、かつ、パレットウエイト位置が 16m の場合です。

# SUPER HEAVY LIFT

## ▶ メインブーム（ラフティング上部）補助シーブ定格総荷重表

（主ブームにフックなし / 2本掛け / パレットウエイト質量 250t / パレットウエイト位置 11m）

（単位：t）

ブーム長さ 作業 半径 (m)	48.0	54.0	60.0	66.0	72.0	78.0	84.0	ブーム長さ 作業 半径 (m)
10.0	28.0/11.4m							10.0
12.0	28.0	28.0/12.2m	28.0/13.0m	28.0/13.9m				12.0
14.0	28.0	28.0	28.0	28.0	28.0/14.7m	28.0/15.5m		14.0
16.0	28.0	28.0	28.0	28.0	28.0	28.0	28.0/16.4m	16.0
18.0	28.0	28.0	28.0	28.0	28.0	28.0	28.0	18.0
20.0	28.0	28.0	28.0	28.0	28.0	28.0	28.0	20.0
22.0	28.0	28.0	28.0	28.0	28.0	28.0	28.0	22.0
24.0	28.0	28.0	28.0	28.0	28.0	28.0	28.0	24.0
26.0	28.0	28.0	28.0	28.0	28.0	28.0	28.0	26.0
28.0	28.0	28.0	28.0	28.0	28.0	28.0	28.0	28.0
30.0	28.0	28.0	28.0	28.0	28.0	28.0	28.0	30.0
32.0	28.0	28.0	28.0	28.0	28.0	28.0	28.0	32.0
34.0	28.0	28.0	28.0	28.0	28.0	28.0	28.0	34.0
36.0	28.0	28.0	28.0	28.0	28.0	28.0	28.0	36.0
38.0	28.0	28.0	28.0	28.0	28.0	28.0	28.0	38.0
40.0	28.0	28.0	28.0	28.0	28.0	28.0	28.0	40.0
42.0	28.0	28.0	28.0	28.0	28.0	28.0	28.0	42.0
44.0	28.0	28.0	28.0	28.0	28.0	28.0	28.0	44.0
46.0	28.0/44.3m	28.0	28.0	28.0	28.0	28.0	28.0	46.0
48.0		28.0	28.0	28.0	28.0	28.0	28.0	48.0
50.0		28.0/49.5m	28.0	28.0	28.0	28.0	28.0	50.0
52.0			28.0	28.0	28.0	28.0	28.0	52.0
54.0			28.0	28.0	28.0	28.0	28.0	54.0
56.0			28.0/54.7m	28.0	28.0	28.0	28.0	56.0
58.0				28.0	28.0	28.0	28.0	58.0
60.0				28.0/59.9m	28.0	28.0	28.0	60.0
62.0					28.0	28.0	28.0	62.0
64.0					28.0	28.0	28.0	64.0
66.0					28.0/65.1m	28.0	28.0	66.0
68.0						28.0	28.0	68.0
70.0						28.0	28.0	70.0
72.0						28.0/70.3m	28.0	72.0
74.0							28.0	74.0
76.0							28.0/75.5m	76.0
最大ブーム角度	82.0°	82.0°	82.0°	82.0°	82.0°	82.0°	82.0°	最大ブーム角度
最小ブーム角度	35.9°	35.3°	34.7°	34.3°	34.0°	33.7°	33.4°	最小ブーム角度
標準掛数	2	2	2	2	2	2	2	標準掛数

※上表は、パレットウエイト質量が 250t で、かつ、パレットウエイト位置が 11m の場合です。

# SUPER HEAVY LIFT

## ▶ メインブーム（ラフティング上部）補助シーブ定格総荷重表

（主ブームにフックなし / 2 本掛け / パレットウエイト質量 250t / パレットウエイト位置 13m）

（単位：t）

ブーム長さ 作業 半径 (m)	48.0	54.0	60.0	66.0	72.0	78.0	84.0	ブーム長さ 作業 半径 (m)
10.0	28.0/11.4m							10.0
12.0	28.0	28.0/12.2m	28.0/13.0m	28.0/13.9m				12.0
14.0	28.0	28.0	28.0	28.0	28.0/14.7m	28.0/15.5m		14.0
16.0	28.0	28.0	28.0	28.0	28.0	28.0	28.0/16.4m	16.0
18.0	28.0	28.0	28.0	28.0	28.0	28.0	28.0	18.0
20.0	28.0	28.0	28.0	28.0	28.0	28.0	28.0	20.0
22.0	28.0	28.0	28.0	28.0	28.0	28.0	28.0	22.0
24.0	28.0	28.0	28.0	28.0	28.0	28.0	28.0	24.0
26.0	28.0	28.0	28.0	28.0	28.0	28.0	28.0	26.0
28.0	28.0	28.0	28.0	28.0	28.0	28.0	28.0	28.0
30.0	28.0	28.0	28.0	28.0	28.0	28.0	28.0	30.0
32.0	28.0	28.0	28.0	28.0	28.0	28.0	28.0	32.0
34.0	28.0	28.0	28.0	28.0	28.0	28.0	28.0	34.0
36.0	28.0	28.0	28.0	28.0	28.0	28.0	28.0	36.0
38.0	28.0	28.0	28.0	28.0	28.0	28.0	28.0	38.0
40.0	28.0	28.0	28.0	28.0	28.0	28.0	28.0	40.0
42.0	28.0	28.0	28.0	28.0	28.0	28.0	28.0	42.0
44.0	28.0	28.0	28.0	28.0	28.0	28.0	28.0	44.0
46.0	28.0/44.3m	28.0	28.0	28.0	28.0	28.0	28.0	46.0
48.0		28.0	28.0	28.0	28.0	28.0	28.0	48.0
50.0		28.0/49.5m	28.0	28.0	28.0	28.0	28.0	50.0
52.0			28.0	28.0	28.0	28.0	28.0	52.0
54.0			28.0	28.0	28.0	28.0	28.0	54.0
56.0			28.0/54.7m	28.0	28.0	28.0	28.0	56.0
58.0				28.0	28.0	28.0	28.0	58.0
60.0				28.0/59.9m	28.0	28.0	28.0	60.0
62.0					28.0	28.0	28.0	62.0
64.0					28.0	28.0	28.0	64.0
66.0					28.0/65.1m	28.0	28.0	66.0
68.0						28.0	28.0	68.0
70.0						28.0	28.0	70.0
72.0						28.0/70.3m	28.0	72.0
74.0							28.0	74.0
76.0							28.0/75.5m	76.0
最大ブーム角度	82.0°	82.0°	82.0°	82.0°	82.0°	82.0°	82.0°	最大ブーム角度
最小ブーム角度	35.9°	35.3°	34.7°	34.3°	34.0°	33.7°	33.4°	最小ブーム角度
標準掛数	2	2	2	2	2	2	2	標準掛数

※上表は、パレットウエイト質量が 250t で、かつ、  
パレットウエイト位置が 13m の場合です。

# SUPER HEAVY LIFT

## ▶ メインブーム（ラフティング上部）補助シーブ定格総荷重表

（主ブームにフックなし / 2本掛け / パレットウエイト質量 250t / パレットウエイト位置 16m）

（単位：t）

ブーム長さ 作業 半径 (m)	48.0	54.0	60.0	66.0	72.0	78.0	84.0	ブーム長さ 作業 半径 (m)
10.0	28.0/11.4m							10.0
12.0	28.0	28.0/12.2m	28.0/13.0m	28.0/13.9m				12.0
14.0	28.0	28.0	28.0	28.0	28.0/14.7m	28.0/15.5m		14.0
16.0	28.0	28.0	28.0	28.0	28.0	28.0	28.0/16.4m	16.0
18.0	28.0	28.0	28.0	28.0	28.0	28.0	28.0	18.0
20.0	28.0	28.0	28.0	28.0	28.0	28.0	28.0	20.0
22.0	28.0	28.0	28.0	28.0	28.0	28.0	28.0	22.0
24.0	28.0	28.0	28.0	28.0	28.0	28.0	28.0	24.0
26.0	28.0	28.0	28.0	28.0	28.0	28.0	28.0	26.0
28.0	28.0	28.0	28.0	28.0	28.0	28.0	28.0	28.0
30.0	28.0	28.0	28.0	28.0	28.0	28.0	28.0	30.0
32.0	28.0	28.0	28.0	28.0	28.0	28.0	28.0	32.0
34.0	28.0	28.0	28.0	28.0	28.0	28.0	28.0	34.0
36.0	28.0	28.0	28.0	28.0	28.0	28.0	28.0	36.0
38.0	28.0	28.0	28.0	28.0	28.0	28.0	28.0	38.0
40.0	28.0	28.0	28.0	28.0	28.0	28.0	28.0	40.0
42.0	28.0	28.0	28.0	28.0	28.0	28.0	28.0	42.0
44.0	28.0	28.0	28.0	28.0	28.0	28.0	28.0	44.0
46.0	28.0/44.3m	28.0	28.0	28.0	28.0	28.0	28.0	46.0
48.0		28.0	28.0	28.0	28.0	28.0	28.0	48.0
50.0		28.0/49.5m	28.0	28.0	28.0	28.0	28.0	50.0
52.0			28.0	28.0	28.0	28.0	28.0	52.0
54.0			28.0	28.0	28.0	28.0	28.0	54.0
56.0			28.0/54.7m	28.0	28.0	28.0	28.0	56.0
58.0				28.0	28.0	28.0	28.0	58.0
60.0				28.0/59.9m	28.0	28.0	28.0	60.0
62.0					28.0	28.0	28.0	62.0
64.0					28.0	28.0	28.0	64.0
66.0					28.0/65.1m	28.0	28.0	66.0
68.0						28.0	28.0	68.0
70.0						28.0	28.0	70.0
72.0						28.0/70.3m	28.0	72.0
74.0							28.0	74.0
76.0							28.0/75.5m	76.0
最大ブーム角度	82.0°	82.0°	82.0°	82.0°	82.0°	82.0°	82.0°	最大ブーム角度
最小ブーム角度	35.9°	35.3°	34.7°	34.3°	34.0°	33.7°	33.4°	最小ブーム角度
標準掛数	2	2	2	2	2	2	2	標準掛数

※上表は、パレットウエイト質量が 250t で、かつ、パレットウエイト位置が 16m の場合です。

# SUPER HEAVY LIFT

## ▶ メインブーム（ラフティング上部）補助シーブ定格総荷重表

（主ブームにフックなし / 1 本掛け / パレットウエイト質量 250t / パレットウエイト位置 11m）

（単位：t）

ブーム長さ 作業 半径 (m)	48.0	54.0	60.0	66.0	72.0	78.0	84.0	ブーム長さ 作業 半径 (m)
10.0	14.0/11.6m							10.0
12.0	14.0	14.0/12.4m	14.0/13.2m					12.0
14.0	14.0	14.0	14.0	14.0/14.1m	14.0/14.9m	14.0/15.7m		14.0
16.0	14.0	14.0	14.0	14.0	14.0	14.0	14.0/16.6m	16.0
18.0	14.0	14.0	14.0	14.0	14.0	14.0	14.0	18.0
20.0	14.0	14.0	14.0	14.0	14.0	14.0	14.0	20.0
22.0	14.0	14.0	14.0	14.0	14.0	14.0	14.0	22.0
24.0	14.0	14.0	14.0	14.0	14.0	14.0	14.0	24.0
26.0	14.0	14.0	14.0	14.0	14.0	14.0	14.0	26.0
28.0	14.0	14.0	14.0	14.0	14.0	14.0	14.0	28.0
30.0	14.0	14.0	14.0	14.0	14.0	14.0	14.0	30.0
32.0	14.0	14.0	14.0	14.0	14.0	14.0	14.0	32.0
34.0	14.0	14.0	14.0	14.0	14.0	14.0	14.0	34.0
36.0	14.0	14.0	14.0	14.0	14.0	14.0	14.0	36.0
38.0	14.0	14.0	14.0	14.0	14.0	14.0	14.0	38.0
40.0	14.0	14.0	14.0	14.0	14.0	14.0	14.0	40.0
42.0	14.0	14.0	14.0	14.0	14.0	14.0	14.0	42.0
44.0	14.0	14.0	14.0	14.0	14.0	14.0	14.0	44.0
46.0	14.0/44.3m	14.0	14.0	14.0	14.0	14.0	14.0	46.0
48.0		14.0	14.0	14.0	14.0	14.0	14.0	48.0
50.0		14.0/49.5m	14.0	14.0	14.0	14.0	14.0	50.0
52.0			14.0	14.0	14.0	14.0	14.0	52.0
54.0			14.0	14.0	14.0	14.0	14.0	54.0
56.0			14.0/54.7m	14.0	14.0	14.0	14.0	56.0
58.0				14.0	14.0	14.0	14.0	58.0
60.0				14.0/59.9m	14.0	14.0	14.0	60.0
62.0					14.0	14.0	14.0	62.0
64.0					14.0	14.0	14.0	64.0
66.0					14.0/65.1m	14.0	14.0	66.0
68.0						14.0	14.0	68.0
70.0						14.0	14.0	70.0
72.0						14.0/70.3m	14.0	72.0
74.0							14.0	74.0
76.0							14.0/75.5m	76.0
最大ブーム角度	82.0°	82.0°	82.0°	82.0°	82.0°	82.0°	82.0°	最大ブーム角度
最小ブーム角度	36.6°	35.9°	35.3°	34.9°	34.5°	34.2°	33.9°	最小ブーム角度
標準掛数	1	1	1	1	1	1	1	標準掛数

※上表は、パレットウエイト質量が 250t で、かつ、  
パレットウエイト位置が 11m の場合です。

# SUPER HEAVY LIFT

## ▶ メインブーム（ラフティング上部）補助シーブ定格総荷重表

（主ブームにフックなし / 1本掛け / パレットウイト質量 250t / パレットウイト位置 13m）

（単位：t）

ブーム長さ 作業 半径 (m)	48.0	54.0	60.0	66.0	72.0	78.0	84.0	ブーム長さ 作業 半径 (m)
10.0	14.0/11.6m							10.0
12.0	14.0	14.0/12.4m	14.0/13.2m					12.0
14.0	14.0	14.0	14.0	14.0/14.1m	14.0/14.9m	14.0/15.7m		14.0
16.0	14.0	14.0	14.0	14.0	14.0	14.0	14.0/16.6m	16.0
18.0	14.0	14.0	14.0	14.0	14.0	14.0	14.0	18.0
20.0	14.0	14.0	14.0	14.0	14.0	14.0	14.0	20.0
22.0	14.0	14.0	14.0	14.0	14.0	14.0	14.0	22.0
24.0	14.0	14.0	14.0	14.0	14.0	14.0	14.0	24.0
26.0	14.0	14.0	14.0	14.0	14.0	14.0	14.0	26.0
28.0	14.0	14.0	14.0	14.0	14.0	14.0	14.0	28.0
30.0	14.0	14.0	14.0	14.0	14.0	14.0	14.0	30.0
32.0	14.0	14.0	14.0	14.0	14.0	14.0	14.0	32.0
34.0	14.0	14.0	14.0	14.0	14.0	14.0	14.0	34.0
36.0	14.0	14.0	14.0	14.0	14.0	14.0	14.0	36.0
38.0	14.0	14.0	14.0	14.0	14.0	14.0	14.0	38.0
40.0	14.0	14.0	14.0	14.0	14.0	14.0	14.0	40.0
42.0	14.0	14.0	14.0	14.0	14.0	14.0	14.0	42.0
44.0	14.0	14.0	14.0	14.0	14.0	14.0	14.0	44.0
46.0	14.0/44.3m	14.0	14.0	14.0	14.0	14.0	14.0	46.0
48.0		14.0	14.0	14.0	14.0	14.0	14.0	48.0
50.0		14.0/49.5m	14.0	14.0	14.0	14.0	14.0	50.0
52.0			14.0	14.0	14.0	14.0	14.0	52.0
54.0			14.0	14.0	14.0	14.0	14.0	54.0
56.0			14.0/54.7m	14.0	14.0	14.0	14.0	56.0
58.0				14.0	14.0	14.0	14.0	58.0
60.0				14.0/59.9m	14.0	14.0	14.0	60.0
62.0					14.0	14.0	14.0	62.0
64.0					14.0	14.0	14.0	64.0
66.0					14.0/65.1m	14.0	14.0	66.0
68.0						14.0	14.0	68.0
70.0						14.0	14.0	70.0
72.0						14.0/70.3m	14.0	72.0
74.0							14.0	74.0
76.0							14.0/75.5m	76.0
最大ブーム角度	82.0°	82.0°	82.0°	82.0°	82.0°	82.0°	82.0°	最大ブーム角度
最小ブーム角度	36.6°	35.9°	35.3°	34.9°	34.5°	34.2°	33.9°	最小ブーム角度
標準掛数	1	1	1	1	1	1	1	標準掛数

※上表は、パレットウイト質量が 250t で、かつ、  
パレットウイト位置が 13m の場合です。

# SUPER HEAVY LIFT

## ▶ メインブーム（ラフティング上部）補助シーブ定格総荷重表

（主ブームにフックなし / 1 本掛け / パレットウエイト質量 250t / パレットウエイト位置 16m）

（単位：t）

ブーム長さ 作業 半径 (m)	48.0	54.0	60.0	66.0	72.0	78.0	84.0	ブーム長さ 作業 半径 (m)
10.0	14.0/11.6m							10.0
12.0	14.0	14.0/12.4m	14.0/13.2m					12.0
14.0	14.0	14.0	14.0	14.0/14.1m	14.0/14.9m	14.0/15.7m		14.0
16.0	14.0	14.0	14.0	14.0	14.0	14.0	14.0/16.6m	16.0
18.0	14.0	14.0	14.0	14.0	14.0	14.0	14.0	18.0
20.0	14.0	14.0	14.0	14.0	14.0	14.0	14.0	20.0
22.0	14.0	14.0	14.0	14.0	14.0	14.0	14.0	22.0
24.0	14.0	14.0	14.0	14.0	14.0	14.0	14.0	24.0
26.0	14.0	14.0	14.0	14.0	14.0	14.0	14.0	26.0
28.0	14.0	14.0	14.0	14.0	14.0	14.0	14.0	28.0
30.0	14.0	14.0	14.0	14.0	14.0	14.0	14.0	30.0
32.0	14.0	14.0	14.0	14.0	14.0	14.0	14.0	32.0
34.0	14.0	14.0	14.0	14.0	14.0	14.0	14.0	34.0
36.0	14.0	14.0	14.0	14.0	14.0	14.0	14.0	36.0
38.0	14.0	14.0	14.0	14.0	14.0	14.0	14.0	38.0
40.0	14.0	14.0	14.0	14.0	14.0	14.0	14.0	40.0
42.0	14.0	14.0	14.0	14.0	14.0	14.0	14.0	42.0
44.0	14.0	14.0	14.0	14.0	14.0	14.0	14.0	44.0
46.0	14.0/44.3m	14.0	14.0	14.0	14.0	14.0	14.0	46.0
48.0		14.0	14.0	14.0	14.0	14.0	14.0	48.0
50.0		14.0/49.5m	14.0	14.0	14.0	14.0	14.0	50.0
52.0			14.0	14.0	14.0	14.0	14.0	52.0
54.0			14.0	14.0	14.0	14.0	14.0	54.0
56.0			14.0/54.7m	14.0	14.0	14.0	14.0	56.0
58.0				14.0	14.0	14.0	14.0	58.0
60.0				14.0/59.9m	14.0	14.0	14.0	60.0
62.0					14.0	14.0	14.0	62.0
64.0					14.0	14.0	14.0	64.0
66.0					14.0/65.1m	14.0	14.0	66.0
68.0						14.0	14.0	68.0
70.0						14.0	14.0	70.0
72.0						14.0/70.3m	14.0	72.0
74.0							14.0	74.0
76.0							14.0/75.5m	76.0
最大ブーム角度	82.0°	82.0°	82.0°	82.0°	82.0°	82.0°	82.0°	最大ブーム角度
最小ブーム角度	36.6°	35.9°	35.3°	34.9°	34.5°	34.2°	33.9°	最小ブーム角度
標準掛数	1	1	1	1	1	1	1	標準掛数

※上表は、パレットウエイト質量が 250t で、かつ、  
パレットウエイト位置が 16m の場合です。

# SUPER HEAVY LIFT

## ▶ ロングブーム定格総荷重表

(パレットウエイト質量 250t/ パレットウエイト位置 11m・13m・16m)

(単位：t)

ブーム長さ 作業 半径 (m)	90.0	96.0	102.0	108.0	114.0	120.0	126.0	ブーム長さ 作業 半径 (m)
14.0	98.0/15.0m	98.0/15.8m						14.0
16.0	98.0	98.0	84.0/16.6m	84.0/17.5m				16.0
18.0	98.0	98.0	84.0	84.0	80.0/18.3m	70.0/19.2m		18.0
20.0	98.0	98.0	84.0	84.0	79.4	70.0	51.8/20.0m	20.0
22.0	98.0	98.0	84.0	84.0	78.7	68.0	49.7	22.0
24.0	98.0	98.0	84.0	84.0	78.0	65.6	47.7	24.0
26.0	98.0	97.7	84.0	83.9	77.3	63.7	46.1	26.0
28.0	98.0	93.1	84.0	80.1	76.6	61.8	44.7	28.0
30.0	98.0	89.0	84.0	76.6	75.9	60.2	43.3	30.0
32.0	96.3	84.2	84.0	73.2	75.2	58.6	42.0	32.0
34.0	92.7	79.8	84.0	69.9	72.2	57.3	41.0	34.0
36.0	89.2	74.9	81.1	66.4	69.3	56.0	39.9	36.0
38.0	86.0	69.8	77.3	62.9	66.5	54.9	39.0	38.0
40.0	83.4	65.0	74.8	60.1	63.7	53.8	38.0	40.0
44.0	75.9	55.7	68.2	54.8	58.8	50.3	36.5	44.0
48.0	69.2	48.1	63.0	51.3	53.4	47.2	35.1	48.0
52.0	64.2	43.8	58.4	47.6	50.3	44.5	33.8	52.0
56.0	59.6	42.7	54.2	44.6	47.7	42.3	32.7	56.0
60.0	55.4	38.1	50.1	41.8	45.1	40.2	31.0	60.0
64.0	52.4	36.0	47.1	38.9	42.7	38.4	29.6	64.0
68.0	50.2	34.5	45.0	36.5	40.9	36.9	28.4	68.0
72.0	48.1	33.3	42.8	34.6	39.2	35.6	27.4	72.0
76.0	46.3	32.2	41.0	33.0	37.6	34.3	26.5	76.0
80.0	44.2	31.4	38.9	31.2	36.1	33.3	25.8	80.0
84.0	44.2/80.1m	30.8	37.9	30.3	35.1	32.4	25.1	84.0
88.0		30.6/85.3m	36.9	29.3	34.3	31.7	24.6	88.0
92.0			36.2/90.5m	28.5	33.6	31.1	23.2	92.0
96.0				28.0/95.7m	32.9	30.5	21.3	96.0
100.0					30.9	30.1	20.5	100.0
104.0					30.4/100.9m	28.2	19.0	104.0
108.0						24.5/106.1m	14.4	108.0
112.0							13.7/111.3m	112.0
最大ブーム角度	82.0°	82.0°	82.0°	82.0°	82.0°	82.0°	82.0°	最大ブーム角度
最小ブーム角度	30.1°	30.1°	30.1°	30.1°	30.0°	30.0°	30.0°	最小ブーム角度
標準掛数	7	7	6	6	6	5	5	標準掛数

※上表は、パレットウエイト質量が 250t で、かつ、パレットウエイト位置が 11m, 13m, 16m それぞれの場合です。

# SUPER HEAVY LIFT

## ▶ ロング補助シーブ定格総荷重表

(主ブームにフックなし / 2 本掛け / パレットウエイト質量 250t / パレットウエイト位置 11m・13m・16m)

(単位：t)

ブーム長さ 作業 半径 (m)	90.0	96.0	102.0	108.0	114.0	120.0	ブーム長さ 作業 半径 (m)
14.0	28.0/15.4m						14.0
16.0	28.0	28.0/16.2m	28.0/17.1m	28.0/17.9m			16.0
18.0	28.0	28.0	28.0	28.0	28.0/18.7m	28.0/19.6m	18.0
20.0	28.0	28.0	28.0	28.0	28.0	28.0	20.0
22.0	28.0	28.0	28.0	28.0	28.0	28.0	22.0
24.0	28.0	28.0	28.0	28.0	28.0	28.0	24.0
26.0	28.0	28.0	28.0	28.0	28.0	28.0	26.0
28.0	28.0	28.0	28.0	28.0	28.0	28.0	28.0
30.0	28.0	28.0	28.0	28.0	28.0	28.0	30.0
32.0	28.0	28.0	28.0	28.0	28.0	28.0	32.0
34.0	28.0	28.0	28.0	28.0	28.0	28.0	34.0
36.0	28.0	28.0	28.0	28.0	28.0	28.0	36.0
38.0	28.0	28.0	28.0	28.0	28.0	28.0	38.0
40.0	28.0	28.0	28.0	28.0	28.0	28.0	40.0
44.0	28.0	28.0	28.0	28.0	28.0	28.0	44.0
48.0	28.0	28.0	28.0	28.0	28.0	28.0	48.0
52.0	28.0	28.0	28.0	28.0	28.0	28.0	52.0
56.0	28.0	28.0	28.0	28.0	28.0	28.0	56.0
60.0	28.0	28.0	28.0	28.0	28.0	28.0	60.0
64.0	28.0	28.0	28.0	28.0	28.0	28.0	64.0
68.0	28.0	28.0	28.0	28.0	28.0	28.0	68.0
72.0	28.0	28.0	28.0	28.0	28.0	28.0	72.0
76.0	28.0	28.0	28.0	28.0	28.0	28.0	76.0
80.0	28.0	28.0	28.0	28.0	28.0	28.0	80.0
84.0	28.0/80.1m	28.0	28.0	28.0	28.0	28.0	84.0
88.0		28.0/85.3m	28.0	28.0	28.0	28.0	88.0
92.0			28.0/90.5m	27.8	28.0	28.0	92.0
96.0				27.3/95.7m	28.0	28.0	96.0
100.0					28.0	28.0	100.0
104.0					28.0/100.9m	27.5	104.0
108.0						23.8/106.1m	108.0
最大ブーム角度	82.0°	82.0°	82.0°	82.0°	82.0°	82.0°	最大ブーム角度
最小ブーム角度	32.2°	32.1°	32.0°	31.8°	31.7°	31.7°	最小ブーム角度
標準掛数	2	2	2	2	2	2	標準掛数

※上表は、パレットウエイト質量が 250t で、かつ、パレットウエイト位置が 11m, 13m, 16m それぞれの場合です。

# SUPER HEAVY LIFT

## ▶ ロング補助シーブ定格総荷重表

(主ブームにフックなし / 1本掛け / パレットウエイト質量 250t / パレットウエイト位置 11m・13m・16m)

(単位：t)

ブーム長さ 作業 半径 (m)	90.0	96.0	102.0	108.0	114.0	120.0	ブーム長さ 作業 半径 (m)
14.0	14.0/15.6m						14.0
16.0	14.0	14.0/16.4m	14.0/17.3m				16.0
18.0	14.0	14.0	14.0	14.0/18.1m	14.0/18.9m	14.0/19.8m	18.0
20.0	14.0	14.0	14.0	14.0	14.0	14.0	20.0
22.0	14.0	14.0	14.0	14.0	14.0	14.0	22.0
24.0	14.0	14.0	14.0	14.0	14.0	14.0	24.0
26.0	14.0	14.0	14.0	14.0	14.0	14.0	26.0
28.0	14.0	14.0	14.0	14.0	14.0	14.0	28.0
30.0	14.0	14.0	14.0	14.0	14.0	14.0	30.0
32.0	14.0	14.0	14.0	14.0	14.0	14.0	32.0
34.0	14.0	14.0	14.0	14.0	14.0	14.0	34.0
36.0	14.0	14.0	14.0	14.0	14.0	14.0	36.0
38.0	14.0	14.0	14.0	14.0	14.0	14.0	38.0
40.0	14.0	14.0	14.0	14.0	14.0	14.0	40.0
44.0	14.0	14.0	14.0	14.0	14.0	14.0	44.0
48.0	14.0	14.0	14.0	14.0	14.0	14.0	48.0
52.0	14.0	14.0	14.0	14.0	14.0	14.0	52.0
56.0	14.0	14.0	14.0	14.0	14.0	14.0	56.0
60.0	14.0	14.0	14.0	14.0	14.0	14.0	60.0
64.0	14.0	14.0	14.0	14.0	14.0	14.0	64.0
68.0	14.0	14.0	14.0	14.0	14.0	14.0	68.0
72.0	14.0	14.0	14.0	14.0	14.0	14.0	72.0
76.0	14.0	14.0	14.0	14.0	14.0	14.0	76.0
80.0	14.0	14.0	14.0	14.0	14.0	14.0	80.0
84.0	14.0/80.1m	14.0	14.0	14.0	14.0	14.0	84.0
88.0		14.0/85.3m	14.0	14.0	14.0	14.0	88.0
92.0			14.0/90.5m	14.0	14.0	14.0	92.0
96.0				14.0/95.7m	14.0	14.0	96.0
100.0					14.0	14.0	100.0
104.0					14.0/100.9m	14.0	104.0
108.0						14.0/106.1m	108.0
最大ブーム角度	82.0°	82.0°	82.0°	82.0°	82.0°	82.0°	最大ブーム角度
最小ブーム角度	32.7°	32.5°	32.4°	32.2°	32.1°	32.0°	最小ブーム角度
標準掛数	1	1	1	1	1	1	標準掛数

※上表は、パレットウエイト質量が 250t で、かつ、パレットウエイト位置が 11m, 13m, 16m それぞれの場合です。

# SUPER HEAVY LIFT

## ▶ ラフティングジブ作動範囲図

### ▣ ラフティングジブ (ブーム角度 86°)

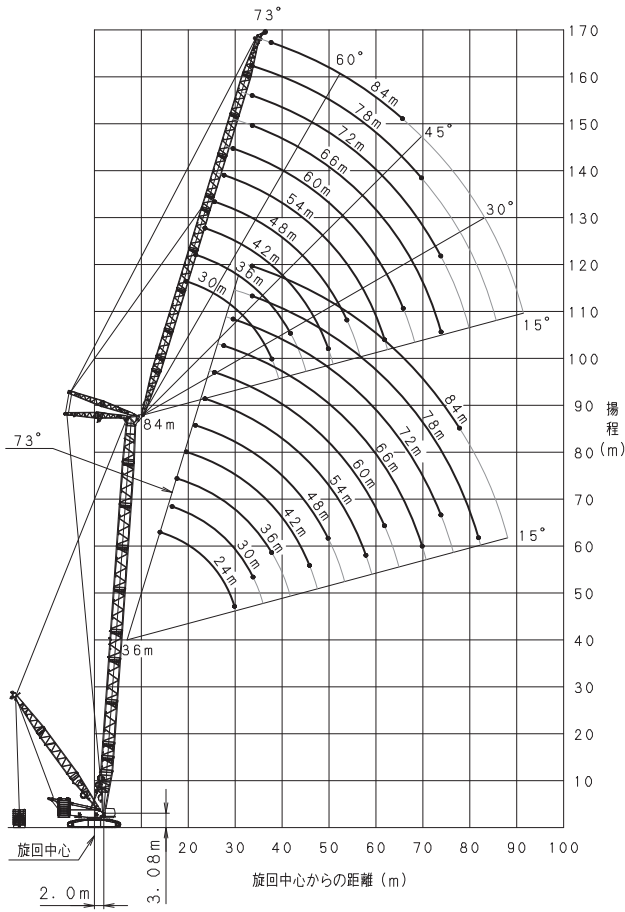

### ▣ ラフティングジブ (ブーム角度 76°)

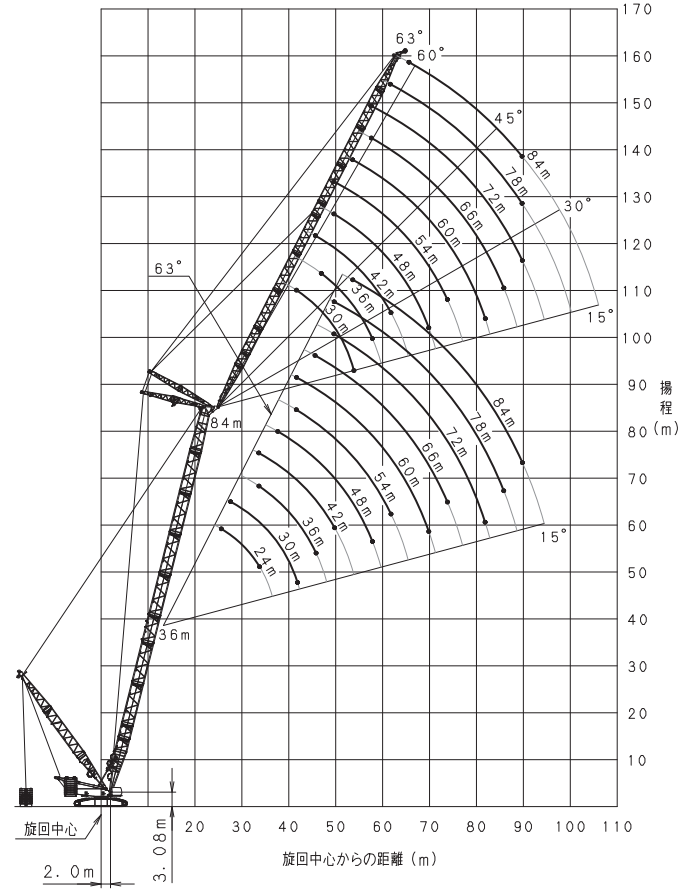

### ▣ ラフティングジブ (ブーム角度 66°)

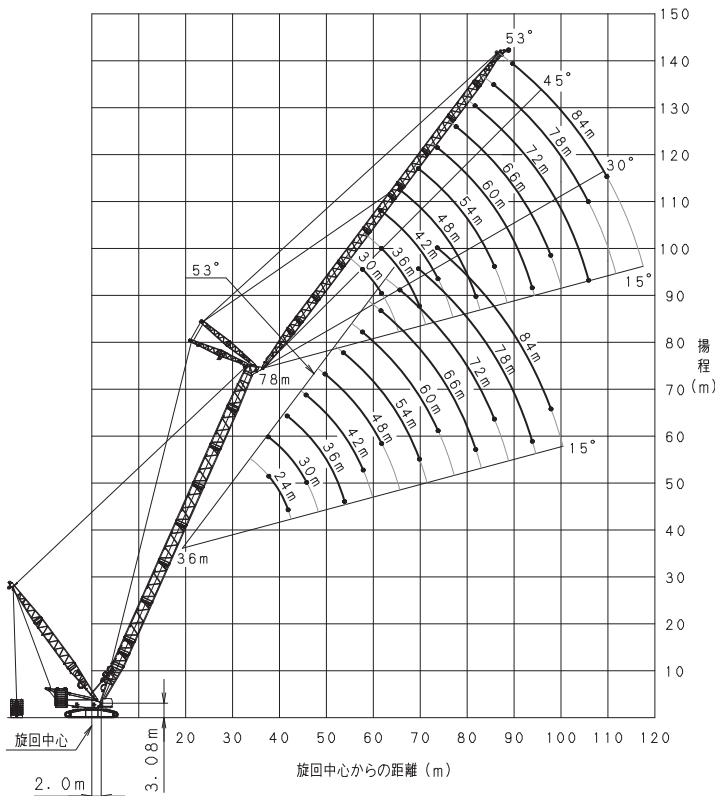

# SUPER HEAVY LIFT

## ▶ ラフティングジブ定格総荷重表

(ダブルドラム仕様 / パレットウエイト質量 130t / パレットウエイト位置 16m)

(単位 : t)

ブーム長さ(m)		36.0															ブーム長さ(m)				
ジブ長さ(m)		24.0			30.0			36.0			42.0			48.0			54.0			ジブ長さ(m)	
ブーム角度		86°	76°	66°	86°	76°	66°	86°	76°	66°	86°	76°	66°	86°	76°	66°	86°	76°	66°	ブーム角度	
作業半径(m)	14.0	200.0/14.4m																		14.0	
	15.0	193.2																		15.0	
	16.0	182.2																		16.0	
	17.0	176.9			171.2/17.0m															17.0	
	18.0	172.3			165.7			162.1/18.0m												18.0	
	20.0	160.7			156.4			152.0			143.5/20.0m									20.0	
	22.0	142.0			143.1			139.8			138.6			135.7/22.0m						22.0	
	24.0	127.0			129.9			127.4			125.4			124.4			119.3/24.0m			24.0	
	26.0	114.6	156.4/26.0m		117.2			117.1			114.6			113.0			112.3			26.0	
	28.0	104.2	149.8		106.6	142.2/28.0m		108.4			105.5			103.4			102.3			28.0	
	30.0	87.2/30.0m	144.9		97.6	135.4		99.2			97.8			95.3			93.9			30.0	
	34.0		115.1/34.0m		83.0/34.0m	124.1		84.5	118.9/34.0m		85.6	115.0/34.0m		82.4			80.3			34.0	
	38.0			109.9/38.0m		97.5	109.1/38.0m	73.2/38.0m	103.9		74.2	102.4		72.7	102.2/38.0m		70.1			38.0	
	42.0			97.8/42.0m		79.5/42.0m	97.4		84.4	96.6/42.0m	65.1	87.6		64.4	88.5		62.2	85.7/42.0m		42.0	
	46.0					87.6/46.0m		71.2/46.0m	87.0	54.1/46.0m	72.7	86.1/46.0m	55.9	75.2		55.1	75.9			46.0	
	50.0								78.9		62.5/50.0m	78.1	48.9/50.0m	63.1	77.2/50.0m	48.0	65.5			50.0	
	54.0									67.8/54.0m				68.6	54.9	68.8	42.2	55.0	68.6/54.0m		54.0
58.0											60.9/58.0m			48.0/58.0m	62.1	36.8/58.0m	48.4	61.1	58.0	58.0	
62.0															54.4/62.0m		42.8/62.0m	55.3	62.0	62.0	
66.0																		48.8	66.0	66.0	
70.0																	41.3/70.0m		70.0	70.0	
最大ジブ角度		73.0°	59.1°	39.8°	71.3°	61.5°	52.3°	72.8°	55.6°	51.6°	72.5°	61.1°	51.1°	72.3°	59.5°	50.7°	72.1°	58.4°	50.5°	最大ジブ角度	
最小ジブ角度		17.3°	31.4°	20.0°	26.5°	17.8°	27.9°	31.1°	25.4°	16.1°	22.2°	29.7°	23.4°	26.8°	21.9°	27.7°	19.5°	26.1°	20.6°	最小ジブ角度	
標準掛数		16			16			12			12			12			12			標準掛数	

※上表は、スーパーヘビーリフト用パレットウエイト位置が 16m の場合です。  
 ジブが装着された状態では、ブーム吊りはできません。  
 上表の場合、補助シーブ吊りはできません。

(単位 : t)

ブーム長さ(m)		36.0															ブーム長さ(m)			
ジブ長さ(m)		60.0			66.0			72.0			78.0			84.0			ジブ長さ(m)			
ブーム角度		86°	76°	66°	86°	76°	66°	86°	76°	66°	86°	76°	66°	86°	76°	66°	ブーム角度			
作業半径(m)	26.0	100.9/26.0m																		26.0
	28.0	99.9			89.1/28.0m															28.0
	30.0	92.0			88.5			73.4/30.0m												30.0
	34.0	78.0			76.3			72.3			62.4/34.0m			54.1/34.0m						34.0
	38.0	67.5			65.3			63.9			59.8			50.1						38.0
	42.0	59.2	82.3/42.0m		56.8			55.1			53.2			46.0						42.0
	46.0	52.7	75.3		49.9	68.8/46.0m		48.0			45.9			42.5						46.0
	50.0	46.6	65.7		44.4	59.2		42.2	58.6/50.0m		39.9	53.9/50.0m		37.8						50.0
	54.0	40.7	56.2		39.0	51.4		37.5	50.8		35.0	48.1		32.7	41.4/54.0m					54.0
	58.0	35.7	49.4	60.7/58.0m	34.0	45.1		32.6	44.5		30.7	42.1		28.4	38.5					58.0
	62.0	31.5/62.0m	43.8	55.0	29.8	39.0	49.4/62.0m	28.3	39.3		26.3	37.3		24.0	35.8					62.0
	66.0		39.0	48.7	26.1	34.1	43.6	24.4	33.6	43.0/66.0m	22.4	32.9		19.9	31.8					66.0
	70.0		34.7/70.0m	43.3	22.8/70.0m	30.4	38.6	21.0	29.9	38.1	18.9	29.1	36.2/70.0m	16.5	28.2					70.0
	74.0			37.7/74.0m		27.1/74.0m	34.4	18.1/74.0m	26.6	33.9	15.9	25.9	33.8	13.4	25.0	30.4/74.0m				74.0
	78.0					30.7			23.8	30.3	13.4	23.1	30.1	10.8/78.0m	22.2	27.1				78.0
	82.0						26.3/82.0m		21.0/82.0m	27.1	11.2/82.0m	20.6	27.0		19.8	24.1				82.0
	86.0									23.2/86.0m		16.9/86.0m	24.1		16.2	22.1				86.0
90.0												20.1		12.5/90.0m	20.5				90.0	
94.0													18.0/94.0m		17.2				94.0	
98.0															15.4/98.0m				98.0	
最大ジブ角度		71.9°	61.8°	50.2°	71.8°	60.7°	50.1°	71.7°	59.7°	49.9°	70.0°	62.2°	49.8°	71.5°	61.3°	49.7°				最大ジブ角度
最小ジブ角度		23.9°	19.5°	24.7°	17.6°	23.5°	18.6°	21.7°	17.8°	22.5°	16.2°	21.6°	17.0°	32.5°	24.4°	20.7°				最小ジブ角度
標準掛数		8			8			8			8			8			標準掛数			

※上表は、スーパーヘビーリフト用パレットウエイト位置が 16m の場合です。  
 ジブが装着された状態では、ブーム吊りはできません。  
 上表の場合、補助シーブ吊りはできません。

# SUPER HEAVY LIFT

(単位：t)

ブーム長さ(m)	42.0																		ブーム長さ(m)	
ジブ長さ(m)	24.0			30.0			36.0			42.0			48.0			54.0			ジブ長さ(m)	
ブーム角度	86°	76°	66°	86°	76°	66°	86°	76°	66°	86°	76°	66°	86°	76°	66°	86°	76°	66°	ブーム角度	
作業半径(m)	15.0	191.5/15.4m																	15.0	
	16.0	188.0																	16.0	
	17.0	182.7																	17.0	
	18.0	178.1																	18.0	
	20.0	164.1																	20.0	
	22.0	145.2																	22.0	
	24.0	129.5																	24.0	
	26.0	116.7																	26.0	
	28.0	105.9	158.0/28.0m																	28.0
	30.0	93.3/30.0m	148.1																	30.0
	34.0		125.5																	34.0
	38.0		95.7/38.0m	107.8/38.0m																38.0
	42.0			96.0/42.0m																42.0
	46.0																			46.0
	50.0																			50.0
	54.0																			54.0
58.0																			58.0	
62.0																			62.0	
66.0																			66.0	
70.0																			70.0	
74.0																			74.0	
最大ジブ角度	72.5°	57.5°	48.4°	72.1°	60.3°	48.3°	70.2°	58.4°	48.3°	70.2°	57.0°	48.3°	72.8°	61.5°	48.3°	72.5°	60.2°	48.3°	最大ジブ角度	
最小ジブ角度	20.6°	15.4°	33.4°	28.3°	25.6°	20.4°	16.6°	30.5°	27.0°	23.7°	21.4°	17.1°	27.9°	26.2°	23.3°	20.8°	18.8°	15.0°	最小ジブ角度	
標準掛数	16			16			12			12			12			8			標準掛数	

※上表は、スーパーヘビーリフト用パレットウエイト位置が16mの場合です。  
 ジブが装着された状態では、ブーム吊りはできません。  
 上表の場合、補助シーブ吊りはできません。

(単位：t)

ブーム長さ(m)	42.0																		ブーム長さ(m)
ジブ長さ(m)	60.0			66.0			72.0			78.0			84.0			ジブ長さ(m)			
ブーム角度	86°	76°	66°	86°	76°	66°	86°	76°	66°	86°	76°	66°	86°	76°	66°	ブーム角度			
作業半径(m)	26.0	95.1/26.0m																	26.0
	28.0	94.2																	28.0
	30.0	92.2																	30.0
	34.0	77.5																	34.0
	38.0	66.4																	38.0
	42.0	57.7																	42.0
	46.0	50.9	77.7/46.0m																46.0
	50.0	45.4	69.1																50.0
	54.0	40.5	59.4																54.0
	58.0	35.4	51.5																58.0
	62.0	31.1/62.0m	45.6	56.6/62.0m															62.0
	66.0		40.5	50.8	25.7	35.5	46.9	24.2	34.9	46.3/66.0m	22.3	34.8		19.8	33.1				66.0
	70.0		36.0/70.0m	46.2	22.5/70.0m	31.5	41.4	20.9	31.0	40.9	18.8	30.2	37.9/70.0m	16.3	29.3				70.0
	74.0			41.8		28.0	36.8	17.9/74.0m	27.6	36.3	15.7	26.8	36.2	13.2/74.0m	25.9	32.6/74.0m			74.0
	78.0			35.9/78.0m		24.9/78.0m	32.8		24.6	32.4	13.1	23.9	32.2		23.0	28.9			78.0
	82.0					29.0/82.0m			28.9	32.4	10.9/82.0m	21.3	28.8		20.5	25.7			82.0
86.0									25.2		17.8	25.8		17.0	22.9			86.0	
90.0									22.0/90.0m		13.9/90.0m	21.3		13.2/90.0m	21.6			90.0	
94.0														19.1/94.0m				94.0	
98.0																		98.0	
102.0																		102.0	
最大ジブ角度	72.3°	59.0°	48.3°	72.2°	62.1°	52.8°	72.0°	61.0°	52.4°	70.4°	60.1°	52.1°	71.8°	62.4°	51.8°				最大ジブ角度
最小ジブ角度	24.9°	23.4°	20.7°	18.8°	17.0°	24.4°	22.6°	21.3°	18.9°	17.2°	15.6°	22.4°	37.8°	26.7°	17.4°				最小ジブ角度
標準掛数	8			8			8			8			8			標準掛数			

※上表は、スーパーヘビーリフト用パレットウエイト位置が16mの場合です。  
 ジブが装着された状態では、ブーム吊りはできません。  
 上表の場合、補助シーブ吊りはできません。

# SUPER HEAVY LIFT

(単位：t)

ブーム長さ(m)	48.0																		ブーム長さ(m)	
ジブ長さ(m)	24.0			30.0			36.0			42.0			48.0			54.0			ジブ長さ(m)	
ブーム角度	86°	76°	66°	86°	76°	66°	86°	76°	66°	86°	76°	66°	86°	76°	66°	86°	76°	66°	ブーム角度	
16.0	191.5/16.2m																		16.0	
17.0	187.3			181.3/17.0m															17.0	
18.0	182.6			175.8															18.0	
20.0	167.4			164.9			161.5/20.0m												20.0	
22.0	148.5			147.2			145.4			143.9/22.0m									22.0	
24.0	132.2			133.0			130.6			129.5			121.6/24.0m			105.2/24.0m			24.0	
26.0	118.9			121.5			118.4			116.8			115.8			103.9			26.0	
28.0	107.7	158.7/28.0m		110.1			108.4			106.3			104.8			102.4			28.0	
30.0	98.1/30.0m	147.1		100.6			100.0			97.5			95.7			94.6			30.0	
34.0		127.7		85.2/34.0m	126.9/34.0m		86.7	126.1/34.0m		83.6			81.2			79.6			34.0	
38.0		107.0/38.0m			111.9		74.9	111.1		73.3	110.2/38.0m		70.3			68.3			38.0	
42.0			94.0/42.0m		91.6/42.0m		61.7/42.0m	95.7		64.9	96.8		62.0	97.0/42.0m		59.6	96.6/42.0m		42.0	
46.0			84.5/46.0m			83.9/46.0m		80.0		56.2/46.0m	81.3		55.5	82.8		52.8	81.8		46.0	
50.0						76.0/50.0m		67.4/50.0m	75.3/50.0m		69.2	74.4/50.0m	48.3	69.6		47.3	72.5		50.0	
54.0									68.8		59.5/54.0m	67.9	41.3/54.0m	60.1	66.9/54.0m	41.5	60.2		54.0	
58.0									63.0/58.0m				62.3		52.4	61.4	36.4/58.0m	52.6	60.6/58.0m	58.0
62.0												57.4/62.0m		45.7/62.0m	56.6		46.2	55.9	62.0	
66.0															52.3		40.8/66.0m	51.7	66.0	
70.0															46.9/70.0m			47.3	70.0	
74.0																		41.9/74.0m	74.0	
最大ジブ角度	71.0°	61.6°	43.1°	73.0°	54.4°	44.2°	70.9°	61.1°	44.9°	70.8°	59.3°	52.6°	70.8°	58.0°	52.1°	73.0°	61.9°	51.7°	最大ジブ角度	
最小ジブ角度	23.4°	25.8°	25.6°	30.0°	31.5°	31.4°	18.9°	20.8°	20.7°	25.1°	26.4°	26.4°	16.2°	17.9°	17.8°	22.1°	23.2°	23.1°	最小ジブ角度	
標準掛数	16			16			12			12			12			8			標準掛数	

※上表は、スーパーヘビーリフト用パレットウエイト位置が 16m の場合です。  
ジブが装着された状態では、ブーム吊りはできません。  
上表の場合、補助シーブ吊りはできません。

(単位：t)

ブーム長さ(m)	48.0															ブーム長さ(m)	
ジブ長さ(m)	60.0			66.0			72.0			78.0			84.0			ジブ長さ(m)	
ブーム角度	86°	76°	66°	86°	76°	66°	86°	76°	66°	86°	76°	66°	86°	76°	66°	ブーム角度	
26.0	89.5/26.0m																26.0
28.0	88.5			77.0/28.0m													28.0
30.0	87.4			76.2			66.3/30.0m										30.0
34.0	78.0			74.3			65.0			56.3/34.0m			49.0/34.0m				34.0
38.0	66.4			64.5			63.3			55.1			48.2				38.0
42.0	57.4			55.3			53.8			52.1			46.5				42.0
46.0	50.2	80.2/46.0m		47.9			46.2			44.4			42.6				46.0
50.0	44.5	72.8		41.9	65.8/50.0m		40.1	62.5/50.0m		38.1			36.1				50.0
54.0	39.8	62.5		37.0	56.7		35.0	56.0		32.9	52.5/54.0m		30.8				54.0
58.0	35.0	53.8		33.0	49.3		30.8	48.8		28.5	46.0		26.3	40.3/58.0m			58.0
62.0	30.7/62.0m	47.4	54.9/62.0m	29.0	43.1		27.3	42.8		24.9	40.2		22.6	37.4			62.0
66.0		42.0	50.7	25.3	36.9	48.2/66.0m	23.8	36.3		21.8	36.7		19.3	34.5			66.0
70.0		37.4	47.1	22.0/70.0m	32.7	43.0	20.6	32.1	42.1/70.0m	18.6	31.3		16.2	30.4			70.0
74.0		31.2/74.0m	42.9		29.1	39.5	17.7/74.0m	28.6	38.9	15.6	27.8	36.7/74.0m	13.0/74.0m	26.9			74.0
78.0			38.3		25.8/78.0m	35.1		25.5	34.6	12.9/78.0m	24.7	34.5		23.9	30.9/78.0m		78.0
82.0			34.1/82.0m			31.3		22.4/82.0m	30.9		21.3	30.8		20.3	27.4		82.0
86.0						26.6/86.0m			27.6		17.7	27.5		16.4	24.4		86.0
90.0										23.4/90.0m	14.6/90.0m	24.4		13.1/90.0m	22.4		90.0
94.0														20.3			94.0
98.0														17.1/98.0m			98.0
102.0															13.5/102.0m		102.0
最大ジブ角度	72.7°	60.6°	51.3°	72.5°	59.6°	51.1°	72.4°	62.3°	50.8°	70.7°	61.3°	50.6°	72.1°	60.5°	50.4°	最大ジブ角度	
最小ジブ角度	25.8°	16.0°	15.9°	19.9°	20.9°	20.9°	23.5°	24.3°	24.3°	26.2°	19.2°	19.2°	38.3°	28.8°	22.4°	最小ジブ角度	
標準掛数	8			8			8			8			8			標準掛数	

※上表は、スーパーヘビーリフト用パレットウエイト位置が 16m の場合です。  
ジブが装着された状態では、ブーム吊りはできません。  
上表の場合、補助シーブ吊りはできません。

# SUPER HEAVY LIFT

(単位：t)

ブーム長さ(m)		54.0																		ブーム長さ(m)
ジブ長さ(m)		24.0			30.0			36.0			42.0			48.0			54.0			ジブ長さ(m)
ブーム角度		86°	76°	66°	86°	76°	66°	86°	76°	66°	86°	76°	66°	86°	76°	66°	86°	76°	66°	ブーム角度
作業半径 (m)	17.0	191.0/17.0m																		17.0
	18.0	186.2			179.5/18.0m															18.0
	20.0	169.1			167.7			157.2/20.0m												20.0
	22.0	151.0			148.5			147.6			132.3/22.0m									22.0
	24.0	135.0			133.3			131.7			129.2			112.0/24.0m						24.0
	26.0	121.2			120.9			118.7			117.6			110.1			95.8/26.0m			26.0
	28.0	109.7			110.8			108.1			106.5			105.4			94.2			28.0
	30.0	93.7/30.0m	145.3/30.0m		102.2			99.1			97.1			95.7			92.3			30.0
	34.0		126.1		86.5/34.0m	125.3/34.0m		85.2			82.5			80.5			79.3			34.0
	38.0		111.1/38.0m			110.5		75.0	109.6/38.0m		71.6	108.7/38.0m		69.1			67.5			38.0
	42.0			91.8/42.0m		98.2		57.2/42.0m	97.8		63.3	96.9		60.4	95.9/42.0m		58.4			42.0
	46.0			82.6/46.0m		76.2/46.0m	81.8/46.0m		84.9		54.3/46.0m	86.1		53.6	86.3		51.3	85.6/46.0m		46.0
	50.0						74.2		71.5/50.0m	73.3/50.0m		72.9		47.8	73.3		45.5	73.2		50.0
	54.0					67.7/54.0m				67.0		62.5	66.0/54.0m	37.5/54.0m	63.1		41.0	63.1		54.0
	58.0									61.4/58.0m		50.3/58.0m		60.6	54.8	59.6/58.0m	35.9/58.0m	54.9		58.0
	62.0													55.8	47.8/62.0m	54.9		48.1	54.2/62.0m	62.0
	66.0													51.6/66.0m			50.8		42.4/66.0m	50.1
70.0															47.1/70.0m				46.5	70.0
74.0																			43.2	74.0
78.0																		39.7/78.0m		78.0
最大ジブ角度	72.1°	60.1°	51.2°	71.8°	57.8°	50.6°	71.6°	56.3°	50.2°	71.4°	61.6°	49.9°	71.3°	60.0°	49.7°	71.2°	58.8°	49.5°	最大ジブ角度	
最小ジブ角度	25.9°	33.1°	37.2°	31.6°	20.0°	24.9°	20.9°	26.7°	30.0°	26.5°	16.7°	20.9°	18.0°	23.0°	25.9°	23.2°	26.9°	18.4°	最小ジブ角度	
標準掛数	16			16			12			12			8			8			標準掛数	

※上表は、スーパーヘビーリフト用パレットウエイト位置が16mの場合です。  
 ジブが装着された状態では、ブーム吊りはできません。  
 上表の場合、補助シーブ吊りはできません。

(単位：t)

ブーム長さ(m)		54.0																		ブーム長さ(m)
ジブ長さ(m)		60.0			66.0			72.0			78.0			84.0			ジブ長さ(m)			
ブーム角度		86°	76°	66°	86°	76°	66°	86°	76°	66°	86°	76°	66°	86°	76°	66°	ブーム角度			
作業半径 (m)	28.0	82.1/28.0m			72.0/28.0m														28.0	
	30.0	80.9			71.2			62.2/30.0m											30.0	
	34.0	77.9			69.3			60.8			52.8/34.0m			46.4/34.0m					34.0	
	38.0	65.9			64.2			59.1			51.6			45.5					38.0	
	42.0	56.5			54.6			53.3			50.1			44.5					42.0	
	46.0	49.1	83.0/46.0m		47.0			45.5			43.8			42.1					46.0	
	50.0	43.2	74.8		40.9	67.1/50.0m		39.2			37.3			35.5					50.0	
	54.0	38.3	65.3		35.8	59.6		34.0	58.1/54.0m		32.0	53.8/54.0m		30.1					54.0	
	58.0	34.3	56.2		31.6	51.7		29.7	51.1		27.6	48.2		25.5	41.3/58.0m				58.0	
	62.0	30.2	49.4		28.1	45.1		26.0	44.7		23.8	42.0		21.6	38.2				62.0	
	66.0	26.4/66.0m	43.7	49.1/66.0m	24.8	38.4		22.9	37.7		20.6	37.5		18.3	35.6				66.0	
	70.0		37.0	45.5	21.5/70.0m	34.0	44.5/70.0m	20.1	33.4		17.9	32.6		15.5	31.6				70.0	
	74.0		31.2/74.0m	42.4		30.2	40.3	17.2/74.0m	29.6	39.5/74.0m	15.3	28.8	38.6/74.0m	12.9/74.0m	27.9				74.0	
	78.0			39.5		26.0/78.0m	35.7		25.9	35.0	12.7/78.0m	25.4	34.1		24.7	33.1/78.0m			78.0	
	82.0			36.2/82.0m			33.2		21.4	32.3		20.7	31.2		20.0	29.3			82.0	
	86.0						28.7		17.6/86.0m	30.0		16.7	29.2		15.8	26.0			86.0	
	90.0						24.2/90.0m				24.9		13.3/90.0m	26.3		12.2/90.0m	23.2		90.0	
94.0									21.1/94.0m				21.5			21.9		94.0		
98.0													17.4			18.4		98.0		
102.0													12.3/102.0m			13.7		102.0		
106.0															9.2/106.0m			106.0		
最大ジブ角度	71.2°	62.2°	49.4°	72.9°	61.0°	49.3°	72.7°	60.0°	49.2°	71.0°	62.5°	52.9°	72.4°	61.6°	52.6°	最大ジブ角度				
最小ジブ角度	16.0°	20.5°	23.0°	21.0°	24.3°	16.6°	24.3°	18.7°	21.0°	26.8°	22.3°	15.2°	38.7°	30.8°	19.4°	最小ジブ角度				
標準掛数	8			8			8			8			8			標準掛数				

※上表は、スーパーヘビーリフト用パレットウエイト位置が16mの場合です。  
 ジブが装着された状態では、ブーム吊りはできません。  
 上表の場合、補助シーブ吊りはできません。

# SUPER HEAVY LIFT

(単位：t)

ブーム長さ(m)		60.0															ブーム長さ(m)					
ジブ長さ(m)		24.0			30.0			36.0			42.0			48.0			54.0			ジブ長さ(m)		
ブーム角度		86°	76°	66°	86°	76°	66°	86°	76°	66°	86°	76°	66°	86°	76°	66°	86°	76°	66°	ブーム角度		
作業半径(m)	17.0	178.5/17.8m																		17.0	作業半径(m)	
	18.0	176.8			164.0/18.0m															18.0		
	20.0	161.6			163.1					144.3/20.0m										20.0		
	22.0	148.5			149.9					140.2			121.8/22.0m							22.0		
	24.0	137.0			137.3					135.6			118.9			103.9/24.0m				24.0		
	26.0	123.5			124.3					122.1			115.5			101.8			89.3/26.0m	26.0		
	28.0	111.6			113.6					111.0			109.4			99.3			87.7	28.0		
	30.0	101.5/30.0m			103.3					101.7			99.7			96.7			85.9	30.0		
	34.0		124.3/34.0m		86.5/34.0m	123.4/34.0m				87.1			84.4			82.4			81.1	34.0		
	38.0		109.5			108.8				74.0	107.9/38.0m		73.2			70.7			69.0	38.0		
	42.0		97.5/42.0m			97.0				63.4/42.0m	96.3		63.3	95.3/42.0m		61.7	94.3/42.0m		59.7	42.0		
	46.0			80.3/46.0m		86.0/46.0m				86.7			54.7/46.0m	85.8		54.0	84.9		52.3	84.1/46.0m		46.0
	50.0			72.7/50.0m			72.0/50.0m			75.8/50.0m			77.1			46.9	77.0		46.1	76.2		50.0
	54.0					65.7					64.9/54.0m		65.8			40.9/54.0m	66.2		40.2	66.2		54.0
	58.0						60.1/58.0m				59.5			56.6/58.0m	58.6/58.0m	57.3			35.1/58.0m	57.4		58.0
	62.0											54.8/62.0m			54.0		49.9/62.0m	53.0/62.0m		50.2		52.2/62.0m
66.0														49.9/66.0m			49.0		44.1	48.3	66.0	
70.0																	45.5		38.0/70.0m	44.8	70.0	
74.0																		42.3/74.0m		41.6	74.0	
78.0																			38.8/78.0m		78.0	
最大ジブ角度	70.6°	52.7°	46.1°	72.6°	61.1°	46.6°	72.3°	59.0°	46.8°	72.0°	57.6°	47.0°	71.8°	62.0°	47.2°	71.7°	60.6°	52.9°	最大ジブ角度			
最小ジブ角度	28.1°	18.5°	30.3°	33.1°	27.1°	16.1°	22.7°	31.6°	24.5°	27.8°	22.8°	29.0°	19.6°	27.2°	21.1°	24.4°	20.0°	25.5°	最小ジブ角度			
標準掛数	16			12			12			12			8			8			標準掛数			

※上表は、スーパーヘビーリフト用パレットウエイト位置が 16m の場合です。  
 ジブが装着された状態では、ブーム吊りはできません。  
 上表の場合、補助シーブ吊りはできません。

(単位：t)

ブーム長さ(m)		60.0															ブーム長さ(m)						
ジブ長さ(m)		60.0			66.0			72.0			78.0			84.0			ジブ長さ(m)						
ブーム角度		86°	76°	66°	86°	76°	66°	86°	76°	66°	86°	76°	66°	86°	76°	66°	ブーム角度						
作業半径(m)	28.0	76.9/28.0m																		28.0	作業半径(m)		
	30.0	75.6			66.6/30.0m															30.0			
	34.0	72.8			64.5			56.2/34.0m			49.8/34.0m			43.6/34.0m						34.0			
	38.0	67.4			62.2			54.5			48.6			42.7								38.0	
	42.0	57.8			55.8			52.6			47.1			41.6								42.0	
	46.0	50.2			48.0			46.5			44.8			40.4								46.0	
	50.0	44.0	75.2/50.0m		41.7	70.6/50.0m		40.0			38.1			36.3								50.0	
	54.0	38.9	67.8		36.5	61.9		34.7	59.6/54.0m		32.7			30.7								54.0	
	58.0	33.8	58.8		32.1	53.6		30.3	53.1		28.1	50.5/58.0m		26.0	42.3/58.0m							58.0	
	62.0	29.5	51.6		27.8	46.7		26.4	46.8		24.3	43.9		22.1	39.1							62.0	
	66.0	25.7/66.0m	45.5	47.2/66.0m	24.1	40.0		22.6	39.3		20.8	38.5		18.7	36.3							66.0	
	70.0		39.5	43.8	20.8/70.0m	35.3	42.7/70.0m	19.4	34.7		17.5	33.9		15.5	33.0							70.0	
	74.0		33.0/74.0m	40.7		31.3	39.7	16.5	30.8	38.9/74.0m	14.6	29.9		12.6/74.0m	29.0							74.0	
	78.0			37.9		27.5	36.9	14.1/78.0m	27.3	36.1	12.1/78.0m	26.5	35.1/78.0m		25.7								78.0
	82.0			35.4		22.5/82.0m	34.0		22.7	33.3		22.1	32.4		21.5	31.4/82.0m						82.0	
	86.0			31.7/86.0m			30.3		18.5/86.0m	29.7		17.7	28.8		16.9	27.8							86.0
90.0						27.0/90.0m			26.8		14.1/90.0m	25.7		13.0/90.0m	24.7						90.0		
94.0									23.7			23.6			23.2						94.0		
98.0									17.6/98.0m			20.0			19.6						98.0		
102.0												14.3/102.0m			15.9						102.0		
106.0															10.8/106.0m						106.0		
最大ジブ角度	71.6°	59.4°	52.4°	71.5°	62.5°	52.0°	69.7°	61.4°	51.7°	71.3°	60.4°	51.5°	72.7°	62.7°	51.2°	最大ジブ角度							
最小ジブ角度	17.5°	24.2°	18.8°	22.0°	18.0°	23.0°	15.9°	22.1°	17.1°	27.5°	25.0°	21.1°	39.2°	32.7°	23.9°	最小ジブ角度							
標準掛数	8			8			8			8			8			標準掛数							

※上表は、スーパーヘビーリフト用パレットウエイト位置が 16m の場合です。  
 ジブが装着された状態では、ブーム吊りはできません。  
 上表の場合、補助シーブ吊りはできません。

# SUPER HEAVY LIFT

(単位：t)

ブーム長さ(m)		66.0																		ブーム長さ(m)	
ジブ長さ(m)		24.0			30.0			36.0			42.0			48.0			54.0			ジブ長さ(m)	
ブーム角度		86°	76°	66°	86°	76°	66°	86°	76°	66°	86°	76°	66°	86°	76°	66°	86°	76°	66°	ブーム角度	
作業半径(m)	18.0	156.3/18.5m																		18.0	
	20.0	146.5			147.3/20.0m				143.7/20.0m											20.0	
	22.0	135.0			136.3				136.6			111.8/22.0m								22.0	
	24.0	125.0			126.3				126.6			109.0			95.8/24.0m					24.0	
	26.0	116.0			117.5				117.7			105.8			93.7			82.6/26.0m		26.0	
	28.0	108.0			109.7				109.9			102.5			91.4			81.0		28.0	
	30.0	98.6/30.0m			100.2				100.7			99.0			88.8			79.3		30.0	
	34.0		122.4/34.0m		84.3				84.6			84.4			83.2			75.3		34.0	
	38.0		107.8		71.2/38.0m	107.0/38.0m			72.0	106.1/38.0m		71.7			71.0			69.5		38.0	
	42.0		96.1/42.0m			95.5			61.8/42.0m	94.6		61.6	93.6/42.0m			60.8		59.9		42.0	
	46.0					85.9/46.0m			85.2			53.3/46.0m	84.3			52.5	83.3/46.0m	51.7	82.5/46.0m	46.0	
	50.0			70.5/50.0m			69.6/50.0m		77.3			76.5			45.6	75.5		44.8	74.7	50.0	
	54.0			64.2/54.0m			63.6		66.7/54.0m	62.6/54.0m		69.3			39.8/54.0m	68.9		39.0	68.2	54.0	
	58.0						58.3/58.0m			57.5		59.3/58.0m	56.5/58.0m			60.1		34.1/58.0m	60.1	58.0	
	62.0									53.0				52.0		52.2	51.0/62.0m		52.4	62.0	
	66.0									48.9/66.0m				48.1		43.6/66.0m	47.1		46.0	46.3/66.0m	66.0
	70.0													44.6/70.0m				43.7	38.8/70.0m	43.0	70.0
74.0																	40.7/74.0m		39.9	74.0	
78.0																			37.2	78.0	
82.0																			34.7/82.0m	82.0	
最大ジブ角度	71.7°	57.0°	40.6°	69.4°	55.3°	52.7°	73.0°	61.7°	52.0°	72.6°	59.9°	51.5°	72.4°	58.5°	51.1°	72.2°	62.3°	50.7°	最大ジブ角度		
最小ジブ角度	30.3°	27.7°	21.4°	16.1°	32.8°	28.8°	24.5°	22.4°	17.3°	29.0°	27.5°	24.1°	21.1°	19.3°	28.2°	25.4°	24.2°	21.2°	最小ジブ角度		
標準掛数	12			12			12			8			8			8			標準掛数		

※上表は、スーパーヘビーリフト用パレットウエイト位置が16mの場合です。  
ジブが装着された状態では、ブーム吊りはできません。  
上表の場合、補助シーブ吊りはできません。

(単位：t)

ブーム長さ(m)		66.0															ブーム長さ(m)			
ジブ長さ(m)		60.0			66.0			72.0			78.0			84.0			ジブ長さ(m)			
ブーム角度		86°	76°	66°	86°	76°	66°	86°	76°	66°	86°	76°	66°	86°	76°	66°	ブーム角度			
作業半径(m)	28.0	71.3/28.0m																		28.0
	30.0	70.1			61.8/30.0m															30.0
	34.0	67.3			59.8				52.6/34.0m			46.3/34.0m								34.0
	38.0	64.1			57.5				50.9			45.1			39.4/38.0m					38.0
	42.0	58.2			54.9				48.9			43.7			38.3					42.0
	46.0	50.4			48.3				46.8			42.1			37.1					46.0
	50.0	43.6	73.7/50.0m		41.8				40.2			38.3			35.8					50.0
	54.0	37.7	67.2		36.1	63.6/54.0m			34.7	62.9/54.0m		32.8			30.8					54.0
	58.0	32.8	61.6		31.1	55.4			29.8	54.0		28.0	52.4/58.0m		26.1					58.0
	62.0	28.6	53.9		26.9	48.5			25.5	48.3		23.6	46.0		21.8	40.1/62.0m				62.0
	66.0	24.8/66.0m	47.4		23.2	41.7			21.8	41.0		19.9	40.2		18.0	37.2				66.0
	70.0		40.2	41.9/70.0m	20.0/70.0m	36.7			18.6	36.1		16.7	35.3		14.7/70.0m	34.4				70.0
	74.0		33.8	39.0		32.5	37.9/74.0m		15.8	31.9		13.9/74.0m	31.1			30.2				74.0
	78.0		28.0/78.0m	36.3		28.4	35.3	13.3/78.0m	28.3	34.4/78.0m		27.5				26.7				78.0
	82.0			33.8		23.2/82.0m	32.9		23.4	32.1		23.0	31.1/82.0m		22.7					82.0
	86.0			31.6/86.0m			30.7		18.9	29.9		18.3	28.9		17.6	27.9/86.0m				86.0
	90.0						28.7		14.9/90.0m	27.9		14.3/90.0m	27.0		13.4/90.0m	26.0				90.0
94.0									25.2			24.4			23.4					94.0
98.0												19.6/98.0m			21.7				20.8	98.0
102.0															15.8				17.7	102.0
106.0															10.6/106.0m				12.0/106.0m	106.0
最大ジブ角度	72.0°	61.0°	50.5°	71.9°	59.9°	50.3°	70.1°	62.7°	50.1°	71.7°	61.6°	50.0°	70.1°	60.7°	49.8°	最大ジブ角度				
最小ジブ角度	18.8°	17.2°	25.1°	22.9°	21.8°	19.1°	17.1°	15.7°	22.9°	33.9°	27.4°	17.5°	43.8°	34.5°	27.8°	最小ジブ角度				
標準掛数	8			8			8			8			8			標準掛数				

※上表は、スーパーヘビーリフト用パレットウエイト位置が16mの場合です。  
ジブが装着された状態では、ブーム吊りはできません。  
上表の場合、補助シーブ吊りはできません。

# SUPER HEAVY LIFT

(単位：t)

ブーム長さ(m)		72.0															ブーム長さ(m)				
ジブ長さ(m)		24.0			30.0			36.0			42.0			48.0			54.0			ジブ長さ(m)	
ブーム角度		86°	76°	66°	86°	76°	66°	86°	76°	66°	86°	76°	66°	86°	76°	66°	86°	76°	66°	ブーム角度	
作業半径(m)	18.0	136.5/19.2m																		18.0	
	20.0	132.0			131.8/20.0m															20.0	
	22.0	122.0			122.2			115.3/22.0m												22.0	
	24.0	113.3			113.5			111.5			99.0/24.0m			88.3/24.0m						24.0	
	26.0	105.5			105.8			105.6			96.2			86.4			76.3/26.0m			26.0	
	28.0	98.4			98.9			98.7			93.2			84.2			74.8			28.0	
	30.0	92.0/30.0m			92.7			92.5			90.0			81.8			73.2			30.0	
	34.0		120.3/34.0m		81.0			81.2			80.8			76.9			69.5			34.0	
	38.0		106.0		68.8/38.0m	105.2/38.0m		69.4			68.9			68.3			65.6			38.0	
	42.0		94.5/42.0m			93.8		59.7/42.0m	92.9/42.0m		59.3	91.9/42.0m		58.6			57.9			42.0	
	46.0					84.2			83.6		51.4	82.7		50.7	81.7/46.0m		49.9			46.0	
	50.0			68.2/50.0m		75.0/50.0m			75.1		44.6/50.0m	74.5		44.1	74.0		43.3	73.2/50.0m		50.0	
	54.0			62.2/54.0m			61.3/54.0m		67.3/54.0m			67.1		38.5/54.0m	67.3		37.7	66.6		54.0	
	58.0						56.3			55.3/58.0m		59.5			61.1		32.9/58.0m	60.5		58.0	
	62.0						51.7/62.0m				51.0	49.6/62.0m	50.0/62.0m		52.5			54.4		62.0	
	66.0									47.1/66.0m				46.2	44.2/66.0m	45.2/66.0m		46.1		66.0	
	70.0													42.9			41.9		39.1	41.1/70.0m	70.0
	74.0													39.8/74.0m			39.0		32.6/74.0m	38.2	74.0
78.0																36.3/78.0m			35.6	78.0	
82.0																			33.2	82.0	
86.0																			31.0/86.0m	86.0	
最大ジブ角度		72.7°	61.1°	49.0°	70.3°	58.6°	48.9°	70.3°	57.0°	48.7°	70.3°	62.2°	48.7°	72.9°	60.5°	48.6°	72.6°	59.2°	48.6°	最大ジブ角度	
最小ジブ角度		32.2°	34.6°	34.3°	18.9°	21.9°	21.5°	26.1°	28.0°	18.1°	15.8°	18.4°	18.1°	22.4°	24.1°	23.9°	26.5°	16.1°	15.9°	最小ジブ角度	
標準掛数		12			12			12			8			8			8			標準掛数	

※上表は、スーパーヘビーリフト用パレットウエイト位置が 16m の場合です。  
ジブが装着された状態では、ブーム吊りはできません。  
上表の場合、補助シーブ吊りはできません。

(単位：t)

ブーム長さ(m)		72.0															ブーム長さ(m)				
ジブ長さ(m)		60.0			66.0			72.0			78.0			84.0			ジブ長さ(m)				
ブーム角度		86°	76°	66°	86°	76°	66°	86°	76°	66°	86°	76°	66°	86°	76°	66°	ブーム角度				
作業半径(m)	28.0	66.1/28.0m																		28.0	
	30.0	64.9			57.4/30.0m															30.0	
	34.0	62.2			55.5			48.8/34.0m			43.4/34.0m									34.0	
	38.0	59.2			53.2			47.1			42.2			36.5/38.0m						38.0	
	42.0	56.1			50.8			45.3			40.8			35.4						42.0	
	46.0	48.6			47.1			43.3			39.2			34.3						46.0	
	50.0	41.9	72.2/50.0m		40.3			39.1			37.5			33.0						50.0	
	54.0	36.3	65.6		34.6	64.1/54.0m		33.3			31.7			29.9						54.0	
	58.0	31.6	59.5		29.8	57.5		28.5	56.8/58.0m		26.7	53.7/58.0m		24.9						58.0	
	62.0	27.4	54.2		25.7	49.8		24.3	49.1		22.5	48.2		20.6	41.1/62.0m					62.0	
	66.0	23.8/66.0m	47.1		22.2	43.5		20.7	42.9		18.9	42.0		17.0	38.0					66.0	
	70.0		40.0		19.0/70.0m	38.3		17.6	37.6		15.7	36.8		13.8/70.0m	35.3					70.0	
	74.0		33.8	37.2/74.0m		33.8		14.9	33.2		13.0/74.0m	32.4			31.5					74.0	
	78.0		28.3/78.0m	34.6		28.7	33.5/78.0m	12.5/78.0m	29.0	32.7/78.0m		28.6			27.7						78.0
	82.0			32.3		23.9/82.0m	31.2		24.2	30.4		23.9	29.4/82.0m		23.5						82.0
	86.0			30.1			29.1		19.6	28.3		19.1	27.3		18.6	26.3/86.0m					86.0
	90.0			28.1/90.0m			27.2		15.3/90.0m	26.4		14.8/90.0m	25.4		14.0/90.0m	24.4					90.0
	94.0						25.4/94.0m			24.7			23.7			22.7					94.0
98.0									22.1			22.2			21.2					98.0	
102.0									15.6/102.0m			18.0			19.7					102.0	
106.0														12.2/106.0m			13.9/106.0m			106.0	
最大ジブ角度		72.4°	62.6°	48.5°	72.3°	61.4°	48.5°	70.4°	60.4°	52.6°	72.0°	62.8°	52.3°	70.4°	61.9°	52.0°	最大ジブ角度				
最小ジブ角度		20.0°	21.5°	21.3°	23.9°	25.0°	24.9°	18.2°	19.6°	19.4°	34.5°	29.7°	22.8°	44.2°	36.3°	31.2°	最小ジブ角度				
標準掛数		8			8			8			8			8			標準掛数				

※上表は、スーパーヘビーリフト用パレットウエイト位置が 16m の場合です。  
ジブが装着された状態では、ブーム吊りはできません。  
上表の場合、補助シーブ吊りはできません。

# SUPER HEAVY LIFT

(単位：t)

ブーム長さ(m)		78.0															ブーム長さ(m)			
ジブ長さ(m)		30.0			36.0			42.0			48.0			54.0			60.0			ジブ長さ(m)
ブーム角度		86°	76°	66°	86°	76°	66°	86°	76°	66°	86°	76°	66°	86°	76°	66°	86°	76°	66°	ブーム角度
作業半径(m)	20.0	114.2/20.6m																		20.0
	22.0	108.4			105.2/22.0m															22.0
	24.0	100.7			100.6			90.3/24.0m												24.0
	26.0	94.0			93.9			87.7			78.3/26.0m									26.0
	28.0	87.9			88.0			85.0			76.4			67.9/28.0m			60.9/28.0m			28.0
	30.0	82.4			82.7			81.9			74.2			66.4			59.8			30.0
	34.0	72.8			73.4			72.8			69.7			63.0			57.3			34.0
	38.0	64.5/38.0m	99.4/38.0m		65.6			65.1			64.3			59.4			54.5			38.0
	42.0		87.3		57.0/42.0m	87.1/42.0m		56.5			55.6			54.8			51.5			42.0
	46.0		77.4			77.5		49.1	76.5/46.0m		48.2	75.3/46.0m		47.3			46.0			46.0
	50.0		68.9/50.0m			69.4		42.7/50.0m	68.6		42.0	67.5		41.1	66.6/50.0m		39.7			50.0
	54.0					62.5			61.9		36.7/54.0m	60.9		35.9	60.0		34.4	58.8/54.0m		54.0
	58.0			54.0/58.0m		55.4/58.0m			56.0			55.2		31.3	54.4		29.9	53.3		58.0
	62.0			49.7/62.0m			48.8/62.0m		49.5/62.0m	47.8/62.0m		50.3		27.3/62.0m	49.5		26.0	48.4		62.0
	66.0						45.1			44.1		43.6/66.0m	43.0/66.0m		45.0		22.5/66.0m	44.2		66.0
	70.0						41.8/70.0m			40.9				39.9		38.4	39.0/70.0m	38.9		70.0
	74.0									38.0/74.0m				37.1		32.4/74.0m	36.3		33.1	35.2/74.0m
78.0													34.5			33.8		28.0/78.0m	32.7	78.0
82.0													32.1/82.0m			31.5			30.5	82.0
86.0															29.4/86.0m				28.5	86.0
90.0																			26.6	90.0
94.0																			23.9/94.0m	94.0
最大ジブ角度	71.1°	61.8°	44.7°	71.0°	59.7°	45.3°	71.0°	58.1°	53.0°	70.9°	62.5°	52.4°	70.9°	61.0°	52.0°	72.8°	59.8°	51.6°	最大ジブ角度	
最小ジブ角度	21.3°	28.6°	32.2°	27.6°	17.1°	21.6°	17.8°	24.0°	27.0°	23.7°	28.1°	18.6°	15.7°	21.1°	23.7°	21.2°	25.0°	16.6°	最小ジブ角度	
標準掛数		12			8			8			8			8			8			標準掛数

※上表は、スーパーヘビーリフト用パレットウエイト位置が16mの場合です。  
 ジブが装着された状態では、ブーム吊りはできません。  
 上表の場合、補助シーブ吊りはできません。

(単位：t)

ブーム長さ(m)		78.0										ブーム長さ(m)		
ジブ長さ(m)		66.0			72.0			78.0			84.0			ジブ長さ(m)
ブーム角度		86°	76°	66°	86°	76°	66°	86°	76°	66°	86°	76°	66°	ブーム角度
作業半径(m)	30.0	53.0/30.0m												30.0
	34.0	51.1			45.0/34.0m			40.0/34.0m						34.0
	38.0	49.0			43.4			38.9			33.6/38.0m			38.0
	42.0	46.7			41.7			37.5			32.6			42.0
	46.0	44.3			39.8			36.1			31.4			46.0
	50.0	38.0			36.8			34.5			30.2			50.0
	54.0	32.7	57.2/54.0m		31.4			29.7			28.0			54.0
	58.0	28.1	51.6		26.8	50.6/58.0m		25.0			23.2			58.0
	62.0	24.2	47.4		22.8	45.8		21.0	44.5/62.0m		19.2	42.1/62.0m		62.0
	66.0	20.8	42.6		19.4	41.6		17.6	40.4		15.7	38.9		66.0
	70.0	17.8/70.0m	38.9		16.4	37.9		14.6	36.7		12.6/70.0m	35.5		70.0
	74.0		33.1		13.8	33.3		11.9/74.0m	33.2			32.3		74.0
	78.0		27.9	31.6/78.0m	11.5/78.0m	28.1			27.8			27.4		78.0
	82.0		23.4	29.4		23.5	28.6/82.0m		23.1			22.6		82.0
	86.0		19.2/86.0m	27.4		19.5	26.6		19.0	25.5/86.0m		18.4		86.0
	90.0			25.6		15.7/90.0m	24.8		15.3/90.0m	23.8		14.7/90.0m	22.7/90.0m	90.0
	94.0			23.9			23.1			22.1			21.1	94.0
98.0			20.6/98.0m			21.6			20.6			19.6	98.0	
102.0						17.4			19.2			18.2	102.0	
106.0						11.4/106.0m			13.7/106.0m			15.6	106.0	
110.0												9.9/110.0m	110.0	
最大ジブ角度	72.6°	62.8°	51.3°	70.8°	61.7°	51.0°	72.3°	60.7°	50.8°	70.7°	63.0°	50.6°	最大ジブ角度	
最小ジブ角度	24.8°	19.0°	21.4°	19.3°	22.8°	15.1°	35.0°	31.8°	27.1°	44.6°	37.9°	29.1°	最小ジブ角度	
標準掛数		8			8			8			8			標準掛数

※上表は、スーパーヘビーリフト用パレットウエイト位置が16mの場合です。  
 ジブが装着された状態では、ブーム吊りはできません。  
 上表の場合、補助シーブ吊りはできません。

# SUPER HEAVY LIFT

(単位：t)

ブーム長さ(m)	84.0																		ブーム長さ(m)		
ジブ長さ(m)	30.0		36.0		42.0		48.0		54.0		60.0		66.0		72.0		78.0		ジブ長さ(m)		
ブーム角度	86°	76°	86°	76°	86°	76°	86°	76°	86°	76°	86°	76°	86°	76°	86°	76°	86°	76°	ブーム角度		
作業半径(m)	20.0	97.7/21.4m																	20.0		
	22.0	95.6		94.4/22.0m															22.0		
	24.0	89.0		88.2			83.3/24.0m												24.0		
	26.0	83.1		82.4			81.0			71.5/26.0m									26.0		
	28.0	77.9		77.2			76.2			69.8		62.4/28.0m							28.0		
	30.0	73.1		72.5			71.6			67.9		61.0		54.5/30.0m					30.0		
	34.0	64.7		64.3			63.5			62.5		58.0		52.2		45.8/34.0m		41.4/34.0m	36.5/34.0m	34.0	
	38.0	57.2/38.0m		57.4			56.8			55.8		54.6		49.6		43.8		39.9		35.4	38.0
	42.0		80.1/42.0m	51.5/42.0m	79.0/42.0m	51.0		50.1			49.4		46.9		41.7		38.3		34.1		42.0
	46.0		70.9		70.1	46.0	68.9/46.0m	45.1			44.2		42.8		39.6		36.5		32.8		46.0
	50.0		62.8		62.7	40.1/50.0m	61.6	39.3	60.4/50.0m	38.4	59.3/50.0m	37.0			35.3		34.0		31.3		50.0
	54.0		54.4/54.0m		56.3		55.5	34.4/54.0m	54.3	33.5	53.3	32.1	52.0/54.0m	30.3			29.0		27.4		54.0
	58.0				49.6/58.0m		50.1		49.1	29.3	48.2	27.9	46.9	26.1	45.2/58.0m	24.7	44.0/58.0m	23.0			58.0
	62.0						44.9/62.0m		44.6	25.5/62.0m	43.8	24.2	42.5	22.4	43.2	21.0	40.5	19.3	38.4/62.0m		62.0
	66.0								40.6		39.9	21.0/66.0m	38.7	19.2	39.9	17.8	39.1	16.0	35.3		66.0
	70.0								35.7/70.0m		36.4		35.3	16.4	33.6	15.0	33.2	13.2/70.0m	33.4		70.0
	74.0											31.5/74.0m		31.7	13.8/74.0m	30.6	12.5/74.0m	29.6		28.4	74.0
	78.0													27.0		26.6		26.5		25.8	78.0
	82.0													22.5/82.0m		22.4		22.3		21.7	82.0
	86.0															18.6/86.0m		18.5		17.9	86.0
90.0																	15.1/90.0m		14.5/90.0m	90.0	
最大ジブ角度	72.0°	56.1°	71.7°	52.3°	71.6°	60.4°	71.4°	59.0°	71.3°	62.8°	71.3°	61.4°	69.3°	60.3°	71.1°	63.0°	72.6°	61.9°		最大ジブ角度	
最小ジブ角度	23.5°	15.0°	29.0°	23.9°	19.7°	28.6°	25.0°	20.6°	17.3°	25.1°	22.3°	18.3°	15.6°	22.6°	28.1°	25.7°	40.4°	33.8°		最小ジブ角度	
標準掛数	8		8		8		8		8		8		8		8		8			標準掛数	

※上表は、スーパーヘビーリフト用パレットウエイト位置が16mの場合です。  
 ジブが装着された状態では、ブーム吊りはできません。  
 上表の場合、補助シーブ吊りはできません。

# SUPER HEAVY LIFT

## ▶ ラフティングジブ定格総荷重表

(シングルドラム仕様 / パレットウエイト質量 130t / パレットウエイト位置 16m)

(単位：t)

ブーム長さ(m)	36.0																		ブーム長さ(m)	
ジブ長さ(m)	24.0			30.0			36.0			42.0			48.0			54.0			ジブ長さ(m)	
ブーム角度	86°	76°	66°	86°	76°	66°	86°	76°	66°	86°	76°	66°	86°	76°	66°	86°	76°	66°	ブーム角度	
作業半径(m)	14.0	152.0/14.4m																	14.0	
	15.0	152.0																	15.0	
	16.0	152.0																	16.0	
	17.0	152.0		140.0/17.0m															17.0	
	18.0	152.0		140.0			126.0/18.0m												18.0	
	20.0	152.0		140.0			126.0			126.0/20.0m									20.0	
	22.0	142.0		140.0			126.0			126.0			112.0/22.0m						22.0	
	24.0	127.0		129.9			126.0			125.4			112.0			98.0/24.0m			24.0	
	26.0	114.6	152.0/26.0m		117.2			117.1			114.6			112.0			98.0			26.0
	28.0	104.2	149.8		106.6	140.0/28.0m		108.4			105.5			103.4			98.0			28.0
	30.0	87.2/30.0m	144.9		97.6	135.4		99.2			97.8			95.3			93.9			30.0
	34.0		115.1/34.0m		83.0/34.0m	124.1		84.5	118.9/34.0m		85.6	115.0/34.0m		82.4			80.3			34.0
	38.0			109.9/38.0m		97.5	109.1/38.0m	73.2/38.0m	103.9		74.2	102.4		72.7	102.2/38.0m		70.1			38.0
	42.0			97.8/42.0m		79.5/42.0m	97.4		84.4	96.6/42.0m	65.1	87.6		64.4	88.5		62.2	85.7/42.0m		42.0
	46.0					87.6/46.0m		71.2/46.0m	87.9	54.1/46.0m	72.7	86.1/46.0m	55.9	75.2		55.1	75.9			46.0
	50.0										62.5/50.0m	78.1	48.9/50.0m	63.1	77.2/50.0m	48.0	65.5			50.0
	54.0									67.8/54.0m			68.6		54.9	68.8	42.2	55.0	68.6/54.0m	54.0
	58.0												60.9/58.0m		48.0/58.0m	62.1	36.8/58.0m	48.4	61.1	58.0
62.0															54.4/62.0m		42.8/62.0m	55.3	62.0	
66.0																		48.8	66.0	
70.0																		41.3/70.0m	70.0	
最大ジブ角度	73.0°	59.1°	39.8°	71.3°	61.5°	52.3°	72.8°	55.6°	51.6°	72.5°	61.1°	51.1°	72.3°	59.5°	50.7°	72.1°	58.4°	50.5°	最大ジブ角度	
最小ジブ角度	17.3°	31.4°	20.0°	26.5°	17.8°	27.9°	31.1°	25.4°	16.1°	22.2°	29.7°	23.4°	26.8°	21.9°	27.7°	19.5°	26.1°	20.6°	最小ジブ角度	
標準掛数	11			10			9			9			8			7			標準掛数	

※上表は、スーパーヘビーリフト用パレットウエイト位置が 16m の場合です。ジブが装着された状態では、ブーム吊りはできません。

(単位：t)

ブーム長さ(m)	36.0															ブーム長さ(m)	
ジブ長さ(m)	60.0			66.0			72.0			78.0			84.0			ジブ長さ(m)	
ブーム角度	86°	76°	66°	86°	76°	66°	86°	76°	66°	86°	76°	66°	86°	76°	66°	ブーム角度	
作業半径(m)	26.0	98.0/26.0m															26.0
	28.0	98.0			84.0/28.0m												28.0
	30.0	92.0			84.0			70.0/30.0m									30.0
	34.0	78.0			76.3			70.0			56.0/34.0m		54.1/34.0m				34.0
	38.0	67.5			65.3			63.9			56.0		50.1				38.0
	42.0	59.2	82.3/42.0m		56.8			55.1			53.2		46.0				42.0
	46.0	52.7	75.3		49.9	68.8/46.0m		48.0			45.9		42.5				46.0
	50.0	46.6	65.7		44.4	59.2		42.2	58.6/50.0m		39.9	53.9/50.0m		37.8			50.0
	54.0	40.7	56.2		39.0	51.4		37.5	50.8		35.0	48.1		32.7	41.4/54.0m		54.0
	58.0	35.7	49.4	60.7/58.0m	34.0	45.1		32.6	44.5		30.7	42.1		28.4	38.5		58.0
	62.0	31.5/62.0m	43.8	55.0	29.8	39.0	49.4/62.0m	28.3	39.3		26.3	37.3		24.0	35.8		62.0
	66.0		39.0	48.7	26.1	34.1	43.6	24.4	33.6	43.0/66.0m	22.4	32.9		19.9	31.8		66.0
	70.0		34.7/70.0m	43.3	22.8/70.0m	30.4	38.6	21.0	29.9	38.1	18.9	29.1	36.2/70.0m	16.5	28.2		70.0
	74.0			37.7/74.0m		27.1/74.0m	34.4	18.1/74.0m	26.6	33.9	15.9	25.9	33.8	13.4	25.0	30.4/74.0m	74.0
	78.0					30.7			23.8	30.3	13.4	23.1	30.1	10.8/78.0m	22.2	27.1	78.0
	82.0					26.3/82.0m			21.0/82.0m	27.1	11.2/82.0m	20.6	27.0		19.8	24.1	82.0
	86.0									23.2/86.0m		16.9/86.0m	24.1		16.2	22.1	86.0
	90.0												20.1		12.5/90.0m	20.5	90.0
94.0													18.0/94.0m		17.2	94.0	
98.0															15.4/98.0m	98.0	
最大ジブ角度	71.9°	61.8°	50.2°	71.8°	60.7°	50.1°	71.7°	59.7°	49.9°	70.0°	62.2°	49.8°	71.5°	61.3°	49.7°	最大ジブ角度	
最小ジブ角度	23.9°	19.5°	24.7°	17.6°	23.5°	18.6°	21.7°	17.8°	22.5°	16.2°	21.6°	17.0°	32.5°	24.4°	20.7°	最小ジブ角度	
標準掛数	7			6			5			4			4			標準掛数	

※上表は、スーパーヘビーリフト用パレットウエイト位置が 16m の場合です。ジブが装着された状態では、ブーム吊りはできません。

# SUPER HEAVY LIFT

(単位：t)

ブーム長さ(m)		42.0															ブーム長さ(m)			
ジブ長さ(m)		24.0			30.0			36.0			42.0			48.0			54.0			ジブ長さ(m)
ブーム角度		86°	76°	66°	86°	76°	66°	86°	76°	66°	86°	76°	66°	86°	76°	66°	86°	76°	66°	ブーム角度
作業半径(m)	15.0	140.0/15.4m																		15.0
	16.0	140.0																		16.0
	17.0	140.0			126.0/17.0m															17.0
	18.0	140.0			126.0															18.0
	20.0	140.0			126.0			126.0/20.0m												20.0
	22.0	140.0			126.0			126.0			112.0/22.0m			98.0/22.0m						22.0
	24.0	129.5			126.0			126.0			112.0			98.0			98.0/24.0m			24.0
	26.0	116.7			119.3			117.1			112.0			98.0			98.0			26.0
	28.0	105.9	140.0/28.0m		108.3			107.8			105.3			98.0			98.0			28.0
	30.0	93.3/30.0m	140.0		99.0	126.0/30.0m		100.0			97.0			94.9			93.7			30.0
	34.0		125.5		84.1/34.0m	126.0		85.6	126.0/34.0m		83.9			81.1			79.4			34.0
	38.0		95.7/38.0m	107.8/38.0m		104.7		74.0	108.7		74.3	109.7/38.0m		70.8	98.0/38.0m		68.6			38.0
	42.0			96.0/42.0m		85.6/42.0m	95.4/42.0m	58.6/42.0m	89.8		65.2	93.7		63.0	93.6		60.3	91.0/42.0m		42.0
	46.0						85.8		75.4/46.0m	85.1/46.0m	56.4/46.0m		76.8		55.8	79.5		53.8	80.2	46.0
	50.0						77.8/50.0m			77.2			65.7	76.3/50.0m	48.7/50.0m	66.2		47.9	68.8	50.0
	54.0									70.5/54.0m			56.6/54.0m	69.7		57.4	68.8/54.0m	41.9	57.5	54.0
	58.0													64.0		50.1/58.0m	63.1	36.8/58.0m	50.4	62.4/58.0m
62.0														55.8/62.0m		56.6		44.5	56.6	62.0
66.0																51.4/66.0m		39.3/66.0m	50.6	66.0
70.0																			46.4	70.0
74.0																			39.1/74.0m	74.0
最大ジブ角度	72.5°	57.5°	48.4°	72.1°	60.3°	48.3°	70.2°	58.4°	48.3°	70.2°	57.0°	48.3°	72.8°	61.5°	48.3°	72.5°	60.2°	48.3°	最大ジブ角度	
最小ジブ角度	20.6°	15.4°	33.4°	28.3°	25.6°	20.4°	16.6°	30.5°	27.0°	23.7°	21.4°	17.1°	27.9°	26.2°	23.3°	20.8°	18.8°	15.0°	最小ジブ角度	
標準掛数	10			9			9			8			7			7			標準掛数	

※上表は、スーパーヘビーリフト用パレットウエイト位置が16mの場合です。ジブが装着された状態では、ブーム吊りはできません。

(単位：t)

ブーム長さ(m)		42.0												ブーム長さ(m)			
ジブ長さ(m)		60.0			66.0			72.0			78.0			84.0			ジブ長さ(m)
ブーム角度		86°	76°	66°	86°	76°	66°	86°	76°	66°	86°	76°	66°	86°	76°	66°	ブーム角度
作業半径(m)	26.0	84.0/26.0m															26.0
	28.0	84.0			82.4/28.0m												28.0
	30.0	84.0			81.7			69.6/30.0m									30.0
	34.0	77.5			75.9			68.4			56.0/34.0m			51.5/34.0m			34.0
	38.0	66.4			64.4			63.2			56.0			50.4			38.0
	42.0	57.7			55.5			54.0			52.2			46.3			42.0
	46.0	50.9	77.7/46.0m		48.4	72.1/46.0m		46.6			44.7			42.7			46.0
	50.0	45.4	69.1		42.6	61.6		40.7	59.3/50.0m		38.5			36.5			50.0
	54.0	40.5	59.4		37.9	53.3		35.8	53.3		33.5	50.4/54.0m		31.3	42.5/54.0m		54.0
	58.0	35.4	51.5		33.8	46.6		31.7	46.6		29.3	43.9		26.9	39.3		58.0
	62.0	31.1/62.0m	45.6	56.6/62.0m	29.4	41.0	52.2/62.0m	28.0	41.0		25.7	38.6		23.3	36.6		62.0
	66.0		40.5	50.8	25.7	35.5	46.9	24.2	34.9	46.3/66.0m	22.3	34.8		19.8	33.1		66.0
	70.0		36.0/70.0m	46.2	22.5/70.0m	31.5	41.4	20.9	31.0	40.9	18.8	30.2	37.9/70.0m	16.3	29.3		70.0
	74.0			41.8		28.0	36.8	17.9/74.0m	27.6	36.3	15.7	26.8	36.2	13.2/74.0m	25.9	32.6/74.0m	74.0
	78.0			35.9/78.0m		24.9/78.0m	32.8		24.6	32.4	13.1	23.9	32.2		23.0	28.9	78.0
	82.0						29.0/82.0m		21.9/82.0m	28.9	10.9/82.0m	21.3	28.8		20.5	25.7	82.0
	86.0									25.2		17.8	25.8		17.0	22.9	86.0
90.0									22.0/90.0m		13.9/90.0m	21.3		13.2/90.0m	21.6	90.0	
94.0												19.1/94.0m			18.3	94.0	
98.0															16.3	98.0	
102.0															13.4/102.0m	102.0	
最大ジブ角度	72.3°	59.0°	48.3°	72.2°	62.1°	52.8°	72.0°	61.0°	52.4°	70.4°	60.1°	52.1°	71.8°	62.4°	51.8°	最大ジブ角度	
最小ジブ角度	24.9°	23.4°	20.7°	18.8°	17.0°	24.4°	22.6°	21.3°	18.9°	17.2°	15.6°	22.4°	37.8°	26.7°	17.4°	最小ジブ角度	
標準掛数	6			6			5			4			4			標準掛数	

※上表は、スーパーヘビーリフト用パレットウエイト位置が16mの場合です。ジブが装着された状態では、ブーム吊りはできません。

# SUPER HEAVY LIFT

(単位：t)

ブーム長さ(m)		48.0																		ブーム長さ(m)	
ジブ長さ(m)		24.0			30.0			36.0			42.0			48.0			54.0			ジブ長さ(m)	
ブーム角度		86°	76°	66°	86°	76°	66°	86°	76°	66°	86°	76°	66°	86°	76°	66°	86°	76°	66°	ブーム角度	
作業半径 (m)	16.0	126.0/16.2m																			16.0
	17.0	126.0			126.0/17.0m																17.0
	18.0	126.0			126.0																18.0
	20.0	126.0			126.0				112.0/20.0m												20.0
	22.0	126.0			126.0				112.0			98.0/22.0m									22.0
	24.0	126.0			126.0				112.0			98.0			98.0/24.0m			84.0/24.0m			24.0
	26.0	118.9			121.5				112.0			98.0			98.0			84.0			26.0
	28.0	107.7	126.0/28.0m		110.1				108.4			98.0			98.0			84.0			28.0
	30.0	98.1/30.0m	126.0		100.6				100.0			97.5			95.7			84.0			30.0
	34.0		126.0		85.2/34.0m	126.0/34.0m			86.7	112.0/34.0m		83.6			81.2			79.6			34.0
	38.0		107.0/38.0m			111.9			74.9	111.1		73.3	98.0/38.0m		70.3			68.3			38.0
	42.0			94.0/42.0m		91.6/42.0m			61.7/42.0m	95.7		64.9	96.8		62.0	97.0/42.0m		59.6	84.0/42.0m		42.0
	46.0			84.5/46.0m			83.9/46.0m		80.0			56.2/46.0m	81.3		55.5	82.8		52.8	81.8		46.0
	50.0					76.0/50.0m		67.4/50.0m	75.3/50.0m			69.2	74.4/50.0m	48.3	69.6			47.3	72.5		50.0
	54.0									68.8			59.5/54.0m	67.9	41.3/54.0m	60.1	66.9/54.0m	41.5	60.2		54.0
	58.0									63.0/58.0m				62.3		52.4	61.4	36.4/58.0m	52.6	60.6/58.0m	58.0
	62.0												57.4/62.0m		45.7/62.0m	56.6			46.2	55.9	62.0
66.0																52.3		40.8/66.0m	51.7	66.0	
70.0																46.9/70.0m			47.3	70.0	
74.0																			41.9/74.0m	74.0	
最大ジブ角度	71.0°	61.6°	43.1°	73.0°	54.4°	44.2°	70.9°	61.1°	44.9°	70.8°	59.3°	52.6°	70.8°	58.0°	52.1°	73.0°	61.9°	51.7°	最大ジブ角度		
最小ジブ角度	23.4°	25.8°	25.6°	30.0°	31.5°	31.4°	18.9°	20.8°	20.7°	25.1°	26.4°	26.4°	16.2°	17.9°	17.8°	22.1°	23.2°	23.1°	最小ジブ角度		
標準掛数	9			9			8			7			7			6			標準掛数		

※上表は、スーパーヘビーリフト用パレットウエイト位置が 16m の場合です。ジブが装着された状態では、ブーム吊りはできません。

(単位：t)

ブーム長さ(m)		48.0															ブーム長さ(m)		
ジブ長さ(m)		60.0			66.0			72.0			78.0			84.0			ジブ長さ(m)		
ブーム角度		86°	76°	66°	86°	76°	66°	86°	76°	66°	86°	76°	66°	86°	76°	66°	ブーム角度		
作業半径 (m)	26.0	84.0/26.0m																	26.0
	28.0	84.0			77.0/28.0m														28.0
	30.0	84.0			76.2			66.3/30.0m											30.0
	34.0	78.0			74.3			65.0			56.0/34.0m			49.0/34.0m					34.0
	38.0	66.4			64.5			63.3			55.1			48.2					38.0
	42.0	57.4			55.3			53.8			52.1			46.5					42.0
	46.0	50.2	80.2/46.0m		47.9			46.2			44.4			42.6					46.0
	50.0	44.5	72.8		41.9	65.8/50.0m		40.1	62.5/50.0m		38.1			36.1					50.0
	54.0	39.8	62.5		37.0	56.7		35.0	56.0		32.9	52.5/54.0m		30.8					54.0
	58.0	35.0	53.8		33.0	49.3		30.8	48.8		28.5	46.0		26.3	40.3/58.0m				58.0
	62.0	30.7/62.0m	47.4	54.9/62.0m	29.0	43.1		27.3	42.8		24.9	40.2		22.6	37.4				62.0
	66.0		42.0	50.7	25.3	36.9	48.2/66.0m	23.8	36.3		21.8	36.7		19.3	34.5				66.0
	70.0		37.4	47.1	22.0/70.0m	32.7	43.0	20.6	32.1	42.1/70.0m	18.6	31.3		16.2	30.4				70.0
	74.0		31.2/74.0m	42.9		29.1	39.5	17.7/74.0m	28.6	38.9	15.6	27.8	36.7/74.0m	13.0/74.0m	26.9				74.0
	78.0			38.3		25.8/78.0m	35.1		25.5	34.6	12.9/78.0m	24.7	34.5		23.9	30.9/78.0m			78.0
	82.0			34.1/82.0m			31.3		22.4/82.0m	30.9		21.3	30.8		20.3	27.4			82.0
	86.0						26.6/86.0m				27.6		17.7	27.5		16.4	24.4		86.0
90.0									23.4/90.0m		14.6/90.0m	24.4		13.1/90.0m	22.4			90.0	
94.0														20.3				94.0	
98.0														17.1/98.0m				98.0	
102.0																		13.5/102.0m	102.0
最大ジブ角度	72.7°	60.6°	51.3°	72.5°	59.6°	51.1°	72.4°	62.3°	50.8°	70.7°	61.3°	50.6°	72.1°	60.5°	50.4°	最大ジブ角度			
最小ジブ角度	25.8°	16.0°	15.9°	19.9°	20.9°	20.9°	23.5°	24.3°	24.3°	26.2°	19.2°	19.2°	38.3°	28.8°	22.4°	最小ジブ角度			
標準掛数	6			6			5			4			4			標準掛数			

※上表は、スーパーヘビーリフト用パレットウエイト位置が 16m の場合です。ジブが装着された状態では、ブーム吊りはできません。

# SUPER HEAVY LIFT

(単位：t)

ブーム長さ(m)	54.0																		ブーム長さ(m)		
ジブ長さ(m)	24.0			30.0			36.0			42.0			48.0			54.0			ジブ長さ(m)		
ブーム角度	86°	76°	66°	86°	76°	66°	86°	76°	66°	86°	76°	66°	86°	76°	66°	86°	76°	66°	ブーム角度		
17.0	112.0/17.0m																		17.0		
18.0	112.0			112.0/18.0m															18.0		
20.0	112.0			112.0					98.0/20.0m										20.0		
22.0	112.0			112.0					98.0			98.0/22.0m							22.0		
24.0	112.0			112.0					98.0			98.0			84.0/24.0m				24.0		
26.0	112.0			112.0					98.0			98.0			84.0			84.0/26.0m	26.0		
28.0	109.7			110.8					98.0			98.0			84.0			84.0	28.0		
30.0	93.7/30.0m	112.0/30.0m		102.2					98.0			97.1			84.0			84.0	30.0		
34.0		112.0		86.5/34.0m	112.0/34.0m				85.2			82.5			80.5			79.3	34.0		
38.0		111.1/38.0m			110.5				75.0	98.0/38.0m		71.6	98.0/38.0m		69.1			67.5	38.0		
42.0			91.8/42.0m		98.2				57.2/42.0m	97.8		63.3	96.9		60.4	84.0/42.0m		58.4	42.0		
46.0			82.6/46.0m		76.2/46.0m	81.8/46.0m				84.9		54.3/46.0m	86.1		53.6	84.0		51.3	84.0/46.0m	46.0	
50.0						74.2				71.5/50.0m	73.3/50.0m		72.9		47.8	73.3		45.5	73.2	50.0	
54.0						67.7/54.0m					67.0		62.5	66.0/54.0m	37.5/54.0m	63.1		41.0	63.1	54.0	
58.0											61.4/58.0m		50.3/58.0m	60.6		54.8	59.6/58.0m	35.9/58.0m	54.9	58.0	
62.0														55.8		47.8/62.0m	54.9		48.1	54.2/62.0m	62.0
66.0														51.6/66.0m			50.8		42.4/66.0m	50.1	66.0
70.0																	47.1/70.0m				70.0
74.0																				43.2	74.0
78.0																				39.7/78.0m	78.0
最大ジブ角度	72.1°	60.1°	51.2°	71.8°	57.8°	50.6°	71.6°	56.3°	50.2°	71.4°	61.6°	49.9°	71.3°	60.0°	49.7°	71.2°	58.8°	49.5°		最大ジブ角度	
最小ジブ角度	25.9°	33.1°	37.2°	31.6°	20.0°	24.9°	20.9°	26.7°	30.0°	26.5°	16.7°	20.9°	18.0°	23.0°	25.9°	23.2°	26.9°	18.4°		最小ジブ角度	
標準掛数	8			8			7			7			6			6				標準掛数	

※上表は、スーパーヘビーリフト用パレットウエイト位置が 16m の場合です。  
ジブが装着された状態では、ブーム吊りはできません。

(単位：t)

ブーム長さ(m)	54.0															ブーム長さ(m)			
ジブ長さ(m)	60.0			66.0			72.0			78.0			84.0			ジブ長さ(m)			
ブーム角度	86°	76°	66°	86°	76°	66°	86°	76°	66°	86°	76°	66°	86°	76°	66°	ブーム角度			
28.0	82.1/28.0m			70.0/28.0m													28.0		
30.0	80.9			70.0					62.2/30.0m								30.0		
34.0	77.9			69.3					60.8			52.8/34.0m			42.0/34.0m		34.0		
38.0	65.9			64.2					59.1			51.6			42.0		38.0		
42.0	56.5			54.6					53.3			50.1			42.0		42.0		
46.0	49.1	83.0/46.0m		47.0					45.5			43.8			42.0		46.0		
50.0	43.2	74.8		40.9	67.1/50.0m				39.2			37.3			35.5		50.0		
54.0	38.3	65.3		35.8	59.6				34.0	58.1/54.0m		32.0	53.8/54.0m		30.1		54.0		
58.0	34.3	56.2		31.6	51.7				29.7	51.1		27.6	48.2		25.5	41.3/58.0m		58.0	
62.0	30.2	49.4		28.1	45.1				26.0	44.7		23.8	42.0		21.6	38.2		62.0	
66.0	26.4/66.0m	43.7	49.1/66.0m	24.8	38.4				22.9	37.7		20.6	37.5		18.3	35.6		66.0	
70.0		37.0	45.5	21.5/70.0m	34.0	44.5/70.0m			20.1	33.4		17.9	32.6		15.5	31.6		70.0	
74.0		31.2/74.0m	42.4		30.2	40.3	17.2/74.0m		29.6	39.5/74.0m		15.3	28.8	38.6/74.0m	12.9/74.0m	27.9		74.0	
78.0			39.5		26.0/78.0m	35.7			25.9	35.0	12.7/78.0m		25.4	34.1		24.7	33.1/78.0m		78.0
82.0			36.2/82.0m			33.2			28.7	21.4	32.3		20.7	31.2		20.0	29.3		82.0
86.0						28.7			17.6/86.0m	30.0			16.7	29.2		15.8	26.0		86.0
90.0						24.2/90.0m				24.9			13.3/90.0m	26.3		12.2/90.0m	23.2		90.0
94.0										21.1/94.0m				21.5			21.9		94.0
98.0														17.4			18.4		98.0
102.0																12.3/102.0m	13.7		102.0
106.0																	9.2/106.0m		106.0
最大ジブ角度	71.2°	62.2°	49.4°	72.9°	61.0°	49.3°	72.7°	60.0°	49.2°	71.0°	62.5°	52.9°	72.4°	61.6°	52.6°				最大ジブ角度
最小ジブ角度	16.0°	20.5°	23.0°	21.0°	24.3°	16.6°	24.3°	18.7°	21.0°	26.8°	22.3°	15.2°	38.7°	30.8°	19.4°				最小ジブ角度
標準掛数	6			5			5			4			3						標準掛数

※上表は、スーパーヘビーリフト用パレットウエイト位置が 16m の場合です。  
ジブが装着された状態では、ブーム吊りはできません。

# SUPER HEAVY LIFT

(単位：t)

ブーム長さ(m)		60.0																		ブーム長さ(m)
ジブ長さ(m)		24.0			30.0			36.0			42.0			48.0			54.0			ジブ長さ(m)
ブーム角度		86°	76°	66°	86°	76°	66°	86°	76°	66°	86°	76°	66°	86°	76°	66°	86°	76°	66°	ブーム角度
作業半径(m)	17.0	112.0/17.8m																		17.0
	18.0	112.0																		18.0
	20.0	112.0																		20.0
	22.0	112.0																		22.0
	24.0	112.0																		24.0
	26.0	112.0																		26.0
	28.0	111.6																		28.0
	30.0	101.5/30.0m																		30.0
	34.0	112.0/34.0m																		34.0
	38.0	109.5																		38.0
	42.0	97.5/42.0m																		42.0
	46.0	80.3/46.0m																		46.0
	50.0	72.7/50.0m																		50.0
	54.0	65.7																		54.0
	58.0	60.1/58.0m																		58.0
	62.0	54.8/62.0m																		62.0
66.0	49.9/66.0m																		66.0	
70.0	45.5																		70.0	
74.0	42.3/74.0m																		74.0	
78.0	38.8/78.0m																		78.0	
最大ジブ角度		70.6°	52.7°	46.1°	72.6°	61.1°	46.6°	72.3°	59.0°	46.8°	72.0°	57.6°	47.0°	71.8°	62.0°	47.2°	71.7°	60.6°	52.9°	最大ジブ角度
最小ジブ角度		28.1°	18.5°	30.3°	33.1°	27.1°	16.1°	22.7°	31.6°	24.5°	27.8°	22.8°	29.0°	19.6°	27.2°	21.1°	24.4°	20.0°	25.5°	最小ジブ角度
標準掛数		8			7			7			6			6			6			標準掛数

※上表は、スーパーヘビーリフト用パレットウエイト位置が16mの場合です。  
ジブが装着された状態では、ブーム吊りはできません。

(単位：t)

ブーム長さ(m)		60.0															ブーム長さ(m)
ジブ長さ(m)		60.0			66.0			72.0			78.0			84.0			ジブ長さ(m)
ブーム角度		86°	76°	66°	86°	76°	66°	86°	76°	66°	86°	76°	66°	86°	76°	66°	ブーム角度
作業半径(m)	28.0	70.0/28.0m															28.0
	30.0	70.0															30.0
	34.0	70.0															34.0
	38.0	67.4															38.0
	42.0	57.8															42.0
	46.0	50.2															46.0
	50.0	44.0															50.0
	54.0	38.9															54.0
	58.0	33.8															58.0
	62.0	29.5															62.0
	66.0	25.7/66.0m															66.0
	70.0	39.5															70.0
	74.0	33.0/74.0m															74.0
	78.0	37.9															78.0
	82.0	35.4															82.0
	86.0	31.7/86.0m															86.0
90.0	27.0/90.0m															90.0	
94.0	23.7															94.0	
98.0	17.6/98.0m															98.0	
102.0	14.3/102.0m															102.0	
106.0	10.8/106.0m															106.0	
最大ジブ角度		71.6°	59.4°	52.4°	71.5°	62.5°	52.0°	69.7°	61.4°	51.7°	71.3°	60.4°	51.5°	72.7°	62.7°	51.2°	最大ジブ角度
最小ジブ角度		17.5°	24.2°	18.8°	22.0°	18.0°	23.0°	15.9°	22.1°	17.1°	27.5°	25.0°	21.1°	39.2°	32.7°	23.9°	最小ジブ角度
標準掛数		5			5			4			4			3			標準掛数

※上表は、スーパーヘビーリフト用パレットウエイト位置が16mの場合です。  
ジブが装着された状態では、ブーム吊りはできません。

# SUPER HEAVY LIFT

(単位：t)

ブーム長さ(m)	66.0															ブーム長さ(m)			
ジブ長さ(m)	24.0			30.0			36.0			42.0			48.0			54.0			ジブ長さ(m)
ブーム角度	86°	76°	66°	86°	76°	66°	86°	76°	66°	86°	76°	66°	86°	76°	66°	86°	76°	66°	ブーム角度
18.0	98.0/18.5m																		18.0
20.0	98.0			98.0/20.0m			84.0/20.0m												20.0
22.0	98.0			98.0			84.0			84.0/22.0m									22.0
24.0	98.0			98.0			84.0			84.0			84.0/24.0m						24.0
26.0	98.0			98.0			84.0			84.0			84.0			70.0/26.0m			26.0
28.0	98.0			98.0			84.0			84.0			84.0			70.0			28.0
30.0	98.0/30.0m			98.0			84.0			84.0			84.0			70.0			30.0
34.0		98.0/34.0m		84.3			84.0			84.0			83.2			70.0			34.0
38.0		98.0		71.2/38.0m	98.0/38.0m		72.0	84.0/38.0m		71.7			71.0			69.5			38.0
42.0		96.1/42.0m			95.5		61.8/42.0m	84.0		61.6	84.0/42.0m		60.8			59.9			42.0
46.0					85.9/46.0m			84.0		53.3/46.0m	84.0		52.5	83.3/46.0m		51.7	70.0/46.0m		46.0
50.0			70.5/50.0m			69.6/50.0m		77.3			76.5		45.6	75.5		44.8	70.0		50.0
54.0			64.2/54.0m			63.6		66.7/54.0m	62.6/54.0m		69.3		39.8/54.0m	68.9		39.0	68.2		54.0
58.0						58.3/58.0m			57.5		59.3/58.0m	56.5/58.0m		60.1		34.1/58.0m	60.1		58.0
62.0									53.0			52.0		52.2	51.0/62.0m		52.4		62.0
66.0									48.9/66.0m				48.1		43.6/66.0m		46.0	46.3/66.0m	66.0
70.0												44.6/70.0m				43.7	38.8/70.0m	43.0	70.0
74.0																40.7/74.0m			74.0
78.0																			78.0
82.0																		34.7/82.0m	82.0
最大ジブ角度	71.7°	57.0°	40.6°	69.4°	55.3°	52.7°	73.0°	61.7°	52.0°	72.6°	59.9°	51.5°	72.4°	58.5°	51.1°	72.2°	62.3°	50.7°	最大ジブ角度
最小ジブ角度	30.3°	27.7°	21.4°	16.1°	32.8°	28.8°	24.5°	22.4°	17.3°	29.0°	27.5°	24.1°	21.1°	19.3°	28.2°	25.4°	24.2°	21.2°	最小ジブ角度
標準掛数	7			7			6			6			6			5			標準掛数

※上表は、スーパーヘビーリフト用パレットウエイト位置が 16m の場合です。  
ジブが装着された状態では、ブーム吊りはできません。

(単位：t)

ブーム長さ(m)	66.0															ブーム長さ(m)			
ジブ長さ(m)	60.0			66.0			72.0			78.0			84.0			ジブ長さ(m)			
ブーム角度	86°	76°	66°	86°	76°	66°	86°	76°	66°	86°	76°	66°	86°	76°	66°	ブーム角度			
28.0	70.0/28.0m																		28.0
30.0	70.0			61.8/30.0m															30.0
34.0	67.3			59.8			52.6/34.0m			46.3/34.0m									34.0
38.0	64.1			57.5			50.9			45.1			39.4/38.0m						38.0
42.0	58.2			54.9			48.9			43.7			38.3						42.0
46.0	50.4			48.3			46.8			42.1			37.1						46.0
50.0	43.6	70.0/50.0m		41.8			40.2			38.3			35.8						50.0
54.0	37.7	67.2		36.1	63.6/54.0m		34.7	56.0/54.0m		32.8			30.8						54.0
58.0	32.8	61.6		31.1	55.4		29.8	54.0		28.0	52.4/58.0m		26.1						58.0
62.0	28.6	53.9		26.9	48.5		25.5	48.3		23.6	46.0		21.8	40.1/62.0m					62.0
66.0	24.8/66.0m	47.4		23.2	41.7		21.8	41.0		19.9	40.2		18.0	37.2					66.0
70.0		40.2	41.9/70.0m	20.0/70.0m	36.7		18.6	36.1		16.7	35.3		14.7/70.0m	34.4					70.0
74.0		33.8	39.0		32.5	37.9/74.0m	15.8	31.9		13.9/74.0m	31.1			30.2					74.0
78.0		28.0/78.0m	36.3		28.4	35.3	13.3/78.0m	28.3	34.4/78.0m		27.5			26.7					78.0
82.0			33.8		23.2/82.0m	32.9		23.4	32.1		23.0	31.1/82.0m		22.7					82.0
86.0			31.6/86.0m			30.7		18.9	29.9		18.3	28.9		17.6	27.9/86.0m				86.0
90.0						28.7		14.9/90.0m	27.9		14.3/90.0m	27.0		13.4/90.0m	26.0				90.0
94.0						22.8/94.0m			25.2			24.4			23.4				94.0
98.0									19.6/98.0m			21.7			20.8				98.0
102.0												15.8			17.7				102.0
106.0													10.6/106.0m		12.0/106.0m				106.0
最大ジブ角度	72.0°	61.0°	50.5°	71.9°	59.9°	50.3°	70.1°	62.7°	50.1°	71.7°	61.6°	50.0°	70.1°	60.7°	49.8°				最大ジブ角度
最小ジブ角度	18.8°	17.2°	25.1°	22.9°	21.8°	19.1°	17.1°	15.7°	22.9°	33.9°	27.4°	17.5°	43.8°	34.5°	27.8°				最小ジブ角度
標準掛数	5			5			4			4			3			標準掛数			

※上表は、スーパーヘビーリフト用パレットウエイト位置が 16m の場合です。  
ジブが装着された状態では、ブーム吊りはできません。

# SUPER HEAVY LIFT

(単位：t)

ブーム長さ(m)		72.0															ブーム長さ(m)				
ジブ長さ(m)		24.0			30.0			36.0			42.0			48.0			54.0			ジブ長さ(m)	
ブーム角度		86°	76°	66°	86°	76°	66°	86°	76°	66°	86°	76°	66°	86°	76°	66°	86°	76°	66°	ブーム角度	
作業半径(m)	18.0	98.0/19.2m																		18.0	
	20.0	98.0			84.0/20.0m															20.0	
	22.0	98.0						84.0/22.0m												22.0	
	24.0	98.0			84.0			84.0			70.0/24.0m			70.0/24.0m						24.0	
	26.0	98.0			84.0			84.0			70.0			70.0			70.0/26.0m			26.0	
	28.0	98.0			84.0			84.0			70.0			70.0			70.0			28.0	
	30.0	92.0/30.0m			84.0			84.0			70.0			70.0			70.0			30.0	
	34.0		98.0/34.0m			81.0			81.2			70.0			70.0			69.5		34.0	
	38.0		98.0			68.8/38.0m	84.0/38.0m		69.4			68.9			68.3			65.6		38.0	
	42.0		94.5/42.0m				84.0		59.7/42.0m	84.0/42.0m		59.3	70.0/42.0m		58.6			57.9		42.0	
	46.0						84.0			83.6		51.4	70.0		50.7	70.0/46.0m		49.9		46.0	
	50.0			68.2/50.0m			75.0/50.0m			75.1		44.6/50.0m	70.0		44.1	70.0		43.3	70.0/50.0m	50.0	
	54.0			62.2/54.0m				61.3/54.0m		67.3/54.0m			67.1		38.5/54.0m	67.3		37.7	66.6	54.0	
	58.0									56.3		55.3/58.0m			59.5			61.1	32.9/58.0m	60.5	58.0
	62.0									51.7/62.0m			51.0		49.6/62.0m	50.0/62.0m		52.5		54.4	62.0
	66.0												47.1/66.0m			46.2		44.2/66.0m	45.2/66.0m	46.1	66.0
	70.0															42.9			41.9	39.1	41.1/70.0m
74.0															39.8/74.0m			39.0	32.6/74.0m	38.2	74.0
78.0																		36.3/78.0m		35.6	78.0
82.0																				33.2	82.0
86.0																				31.0/86.0m	86.0
最大ジブ角度	72.7°	61.1°	49.0°	70.3°	58.6°	48.9°	70.3°	57.0°	48.7°	70.3°	62.2°	48.7°	72.9°	60.5°	48.6°	72.6°	59.2°	48.6°		最大ジブ角度	
最小ジブ角度	32.2°	34.6°	34.3°	18.9°	21.9°	21.5°	26.1°	28.0°	18.1°	15.8°	18.4°	18.1°	22.4°	24.1°	23.9°	26.5°	16.1°	15.9°		最小ジブ角度	
標準掛数	7			6			6			5			5			5			標準掛数		

※上表は、スーパーヘビーリフト用パレットウエイト位置が 16m の場合です。  
ジブが装着された状態では、ブーム吊りはできません。

(単位：t)

ブーム長さ(m)		72.0															ブーム長さ(m)				
ジブ長さ(m)		60.0			66.0			72.0			78.0			84.0			ジブ長さ(m)				
ブーム角度		86°	76°	66°	86°	76°	66°	86°	76°	66°	86°	76°	66°	86°	76°	66°	ブーム角度				
作業半径(m)	28.0	66.1/28.0m																		28.0	
	30.0	64.9			56.0/30.0m															30.0	
	34.0	62.2			55.5			48.8/34.0m			43.4/34.0m									34.0	
	38.0	59.2			53.2			47.1			42.2			36.5/38.0m						38.0	
	42.0	56.1			50.8			45.3			40.8			35.4						42.0	
	46.0	48.6			47.1			43.3			39.2			34.3						46.0	
	50.0	41.9	70.0/50.0m		40.3			39.1			37.5			33.0						50.0	
	54.0	36.3	65.6		34.6	56.0/54.0m		33.3			31.7			29.9						54.0	
	58.0	31.6	59.5		29.8	56.0		28.5	56.0/58.0m		26.7	53.7/58.0m		24.9						58.0	
	62.0	27.4	54.2		25.7	49.8		24.3	49.1		22.5	48.2		20.6	41.1/62.0m					62.0	
	66.0	23.8/66.0m	47.1		22.2	43.5		20.7	42.9		18.9	42.0		17.0	38.0					66.0	
	70.0		40.0		19.0/70.0m	38.3		17.6	37.6		15.7	36.8		13.8/70.0m	35.3					70.0	
	74.0		33.8	37.2/74.0m		33.8		14.9	33.2		13.0/74.0m	32.4			31.5					74.0	
	78.0		28.3/78.0m	34.6		28.7	33.5/78.0m	12.5/78.0m	29.0	32.7/78.0m		28.6			27.7						78.0
	82.0			32.3		23.9/82.0m	31.2		24.2	30.4		23.9	29.4/82.0m		23.5						82.0
	86.0			30.1			29.1		19.6	28.3		19.1	27.3		18.6	26.3/86.0m					86.0
	90.0				28.1/90.0m		27.2		15.3/90.0m	26.4		14.8/90.0m	25.4		14.0/90.0m	24.4					90.0
94.0						25.4/94.0m			24.7			23.7			22.7					94.0	
98.0									22.1					22.2					21.2	98.0	
102.0									15.6/102.0m					18.0					19.7	102.0	
106.0														12.2/106.0m					13.9/106.0m	106.0	
最大ジブ角度	72.4°	62.6°	48.5°	72.3°	61.4°	48.5°	70.4°	60.4°	52.6°	72.0°	62.8°	52.3°	70.4°	61.9°	52.0°					最大ジブ角度	
最小ジブ角度	20.0°	21.5°	21.3°	23.9°	25.0°	24.9°	18.2°	19.6°	19.4°	34.5°	29.7°	22.8°	44.2°	36.3°	31.2°					最小ジブ角度	
標準掛数	5			4			4			4			3			標準掛数					

※上表は、スーパーヘビーリフト用パレットウエイト位置が 16m の場合です。  
ジブが装着された状態では、ブーム吊りはできません。

# SUPER HEAVY LIFT

(単位：t)

ブーム長さ(m)		78.0															ブーム長さ(m)				
ジブ長さ(m)		30.0			36.0			42.0			48.0			54.0			60.0			ジブ長さ(m)	
ブーム角度		86°	76°	66°	86°	76°	66°	86°	76°	66°	86°	76°	66°	86°	76°	66°	86°	76°	66°	ブーム角度	
作業半径(m)	20.0	84.0/20.6m																		20.0	
	22.0	84.0			70.0/22.0m															22.0	
	24.0	84.0			70.0			70.0/24.0m												24.0	
	26.0	84.0			70.0			70.0			70.0/26.0m									26.0	
	28.0	84.0			70.0			70.0			70.0			67.9/28.0m			56.0/28.0m			28.0	
	30.0	82.4			70.0			70.0			70.0			66.4			56.0			30.0	
	34.0	72.8			70.0			70.0			69.7			63.0			56.0			34.0	
	38.0	64.5/38.0m	84.0/38.0m		65.6			65.1			64.3			59.4			54.5			38.0	
	42.0		84.0		57.0/42.0m	70.0/42.0m		56.5			55.6			54.8			51.5			42.0	
	46.0		77.4			70.0		49.1	70.0/46.0m		48.2	70.0/46.0m		47.3			46.0			46.0	
	50.0		68.9/50.0m			69.4		42.7/50.0m	68.6		42.0	67.5		41.1	66.6/50.0m		39.7			50.0	
	54.0					62.5			61.9		36.7/54.0m	60.9		35.9	60.0		34.4	56.0/54.0m		54.0	
	58.0			54.0/58.0m		55.4/58.0m			56.0			55.2		31.3	54.4		29.9	53.3		58.0	
	62.0			49.7/62.0m			48.8/62.0m		49.5/62.0m	47.8/62.0m		50.3		27.3/62.0m	49.5		26.0	48.4		62.0	
	66.0						45.1				44.1		43.6/66.0m	43.0/66.0m		45.0		22.5/66.0m	44.2	66.0	
	70.0						41.8/70.0m				40.9			39.9		38.4	39.0/70.0m		38.9	70.0	
	74.0													37.1		32.4/74.0m	36.3		33.1	35.2/74.0m	74.0
	78.0														34.5			33.8		28.0/78.0m	32.7
82.0															32.1/82.0m		31.5			30.5	82.0
86.0																	29.4/86.0m			28.5	86.0
90.0																				26.6	90.0
94.0																				23.9/94.0m	94.0
最大ジブ角度	71.1°	61.8°	44.7°	71.0°	59.7°	45.3°	71.0°	58.1°	53.0°	70.9°	62.5°	52.4°	70.9°	61.0°	52.0°	72.8°	59.8°	51.6°	最大ジブ角度		
最小ジブ角度	21.3°	28.6°	32.2°	27.6°	17.1°	21.6°	17.8°	24.0°	27.0°	23.7°	28.1°	18.6°	15.7°	21.1°	23.7°	21.2°	25.0°	16.6°	最小ジブ角度		
標準掛数	6			5			5			5			5			4			標準掛数		

※上表は、スーパーヘビーリフト用パレットウエイト位置が16mの場合です。  
ジブが装着された状態では、ブーム吊りはできません。

(単位：t)

ブーム長さ(m)		78.0										ブーム長さ(m)		
ジブ長さ(m)		66.0			72.0			78.0			84.0			ジブ長さ(m)
ブーム角度		86°	76°	66°	86°	76°	66°	86°	76°	66°	86°	76°	66°	ブーム角度
作業半径(m)	30.0	53.0/30.0m												30.0
	34.0	51.1			45.0/34.0m			40.0/34.0m						34.0
	38.0	49.0			43.4			38.9			33.6/38.0m			38.0
	42.0	46.7			41.7			37.5			32.6			42.0
	46.0	44.3			39.8			36.1			31.4			46.0
	50.0	38.0			36.8			34.5			30.2			50.0
	54.0	32.7	56.0/54.0m		31.4			29.7			28.0			54.0
	58.0	28.1	51.6		26.8	50.6/58.0m		25.0			23.2			58.0
	62.0	24.2	47.4		22.8	45.8		21.0	42.0/62.0m		19.2	42.0/62.0m		62.0
	66.0	20.8	42.6		19.4	41.6		17.6	40.4		15.7	38.9		66.0
	70.0	17.8/70.0m	38.9		16.4	37.9		14.6	36.7		12.6/70.0m	35.5		70.0
	74.0		33.1		13.8	33.3		11.9/74.0m	33.2			32.3		74.0
	78.0		27.9	31.6/78.0m	11.5/78.0m	28.1			27.8			27.4		78.0
	82.0		23.4	29.4		23.5	28.6/82.0m		23.1			22.6		82.0
	86.0		19.2/86.0m	27.4		19.5	26.6		19.0	25.5/86.0m		18.4		86.0
	90.0			25.6		15.7/90.0m	24.8		15.3/90.0m	23.8		14.7/90.0m	22.7/90.0m	90.0
	94.0			23.9			23.1			22.1			21.1	94.0
	98.0			20.6/98.0m			21.6			20.6			19.6	98.0
102.0						17.4			19.2			18.2	102.0	
106.0						11.4/106.0m			13.7/106.0m			15.6	106.0	
110.0												9.9/110.0m	110.0	
最大ジブ角度	72.6°	62.8°	51.3°	70.8°	61.7°	51.0°	72.3°	60.7°	50.8°	70.7°	63.0°	50.6°	最大ジブ角度	
最小ジブ角度	24.8°	19.0°	21.4°	19.3°	22.8°	15.1°	35.0°	31.8°	27.1°	44.6°	37.9°	29.1°	最小ジブ角度	
標準掛数	4			4			3			3			標準掛数	

※上表は、スーパーヘビーリフト用パレットウエイト位置が16mの場合です。  
ジブが装着された状態では、ブーム吊りはできません。

# SUPER HEAVY LIFT

(単位：t)

ブーム長さ(m)	84.0																		ブーム長さ(m)	
ジブ長さ(m)	30.0		36.0		42.0		48.0		54.0		60.0		66.0		72.0		78.0		ジブ長さ(m)	
ブーム角度	86°	76°	86°	76°	86°	76°	86°	76°	86°	76°	86°	76°	86°	76°	86°	76°	86°	76°	ブーム角度	
作業半径(m)	20.0	70.0/21.4m																	20.0	
	22.0	70.0		70.0/22.0m															22.0	
	24.0	70.0		70.0		70.0/24.0m													24.0	
	26.0	70.0		70.0		70.0		70.0/26.0m											26.0	
	28.0	70.0		70.0		70.0		69.8		56.0/28.0m									28.0	
	30.0	70.0		70.0		70.0		67.9		56.0		54.5/30.0m							30.0	
	34.0	64.7		64.3		63.5		62.5		56.0		52.2		45.8/34.0m		41.4/34.0m			34.0	
	38.0	57.2/38.0m		57.4		56.8		55.8		54.6		49.6		43.8		39.9		36.5/34.0m		38.0
	42.0		70.0/42.0m	51.5/42.0m	70.0/42.0m	51.0		50.1		49.4		46.9		41.7		38.3		35.4		42.0
	46.0		70.0		70.0	46.0	68.9/46.0m	45.1		44.2		42.8		39.6		36.5		34.1		46.0
	50.0		62.8		62.7	40.1/50.0m	61.6	39.3	60.4/50.0m	38.4	56.0/50.0m	37.0		35.3		34.0		32.8		50.0
	54.0		54.4/54.0m		56.3		55.5	34.4/54.0m	54.3	33.5	53.3	32.1	52.0/54.0m	30.3		29.0		31.3		54.0
	58.0				49.6/58.0m		50.1		49.1	29.3	48.2	27.9	46.9	26.1	45.2/58.0m	24.7	42.0/58.0m	27.4		58.0
	62.0						44.9/62.0m		44.6	25.5/62.0m	43.8	24.2	42.5	22.4	43.2	21.0	40.5	23.0	38.4/62.0m	62.0
	66.0								40.6		39.9	21.0/66.0m	38.7	19.2	39.9	17.8	39.1	19.3	35.3	66.0
	70.0								35.7/70.0m		36.4		35.3	16.4	33.6	15.0	33.2	16.0	33.4	70.0
	74.0										31.5/74.0m		31.7	13.8/74.0m	30.6	12.5/74.0m	29.6	13.2/70.0m	28.4	74.0
	78.0													27.0		26.6		26.5		78.0
	82.0													22.5/82.0m		22.4		22.3		82.0
86.0															18.6/86.0m		18.5		86.0	
90.0																15.1/90.0m		14.5/90.0m	90.0	
最大ジブ角度	72.0°	56.1°	71.7°	52.3°	71.6°	60.4°	71.4°	59.0°	71.3°	62.8°	71.3°	61.4°	69.3°	60.3°	71.1°	63.0°	72.6°	61.9°	最大ジブ角度	
最小ジブ角度	23.5°	15.0°	29.0°	23.9°	19.7°	28.6°	25.0°	20.6°	17.3°	25.1°	22.3°	18.3°	15.6°	22.6°	28.1°	25.7°	40.4°	33.8°	最小ジブ角度	
標準掛数	5		5		5		5		4		4		4		3		3		標準掛数	

※上表は、スーパーヘビーリフト用パレットウエイト位置が16mの場合です。  
ジブが装着された状態では、ブーム吊りはできません。

(単位：t)

ブーム長さ(m)	84.0		ブーム長さ(m)	
ジブ長さ(m)	84.0		ジブ長さ(m)	
ブーム角度	86°	76°	ブーム角度	
作業半径(m)	38.0	31.4/38.0m	38.0	
	42.0	30.5	42.0	
	46.0	29.4	46.0	
	50.0	28.2	50.0	
	54.0	25.6	54.0	
	58.0	21.2	58.0	
	62.0	17.4	62.0	
	66.0	14.1/66.0m	33.3/66.0m	66.0
	70.0		30.0	70.0
	74.0		27.1	74.0
	78.0		24.5	78.0
82.0		21.1	82.0	
86.0		17.2	86.0	
90.0		13.7/90.0m	90.0	
最大ジブ角度	71.0°	61.0°	最大ジブ角度	
最小ジブ角度	48.8°	39.5°	最小ジブ角度	
標準掛数	3		標準掛数	

※上表は、スーパーヘビーリフト用パレットウエイト位置が16mの場合です。  
ジブが装着された状態では、ブーム吊りはできません。

## ▶ 分解時の寸法・質量



- 記載の数値は参考値です。
- 一般公道での輸送に際しては関係法規を遵守してください。

## ■ 本体

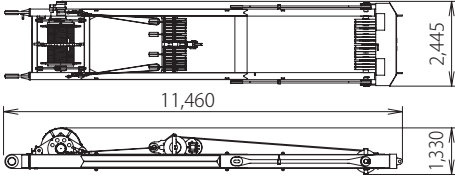
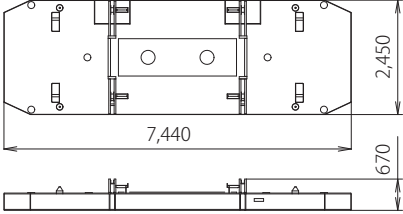
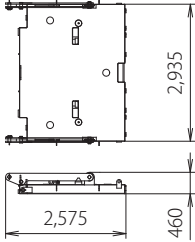
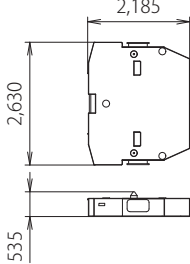
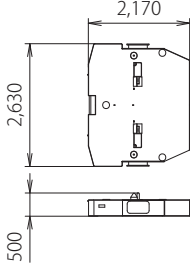
名称	寸法 (幅×高さ×長さ) mm	質量 kg
上部本体 ・ 上下分解装置を含む ・ 燃料 (350 L) 含む ・ 作動油 (679 L) 含む (マストなし 上部トランスリフタ付 補助プラットフォーム付 ブームフットピン脱着シリンダ付 マスト起伏シリンダ付 リーピングウインチ付)		36,300
上部本体 ・ 上下分解装置を含む ・ 燃料 (350 L) 含む ・ 作動油 (679 L) 含む (マストなし 上部トランスリフタなし 補助プラットフォーム付 ブームフットピン脱着シリンダ付 マスト起伏シリンダ付 リーピングウインチ付)		34,100
上部本体 ・ 上下分解装置を含む ・ 燃料 (350 L) 含む ・ 作動油 (679 L) 含む (マストなし 上部トランスリフタなし 補助プラットフォームなし ブームフットピン脱着シリンダなし マスト起伏シリンダなし リーピングウインチなし)		32,000
カーボディ ・ 上下分解装置を含む		22,800
クローラ ・ シューを含む		40,200
クローラ ・ シュー 34 枚付き		32,000
シュー 38 枚		8,200

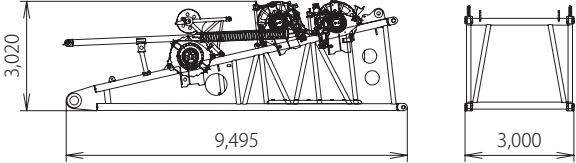

名称	寸法 (幅×高さ×長さ) mm	質量 kg
クレーンマスト		12,480
ベースカウンタウエイト		20,000
ベースカーボディウエイト (リンク付)		5,400 / 1 個
カウンタウエイト (18 個) (10t) カーボディウエイト (4 個)		10,000 / 1 個
カウンタウエイト (20 個) (9t)		9,000 / 1 個

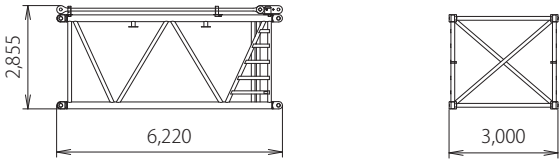
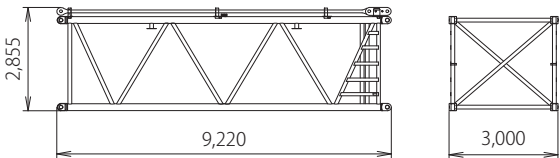
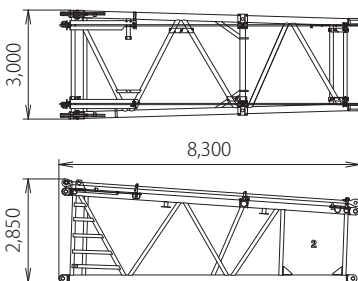
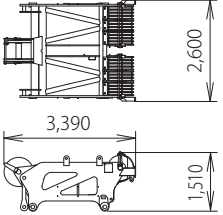
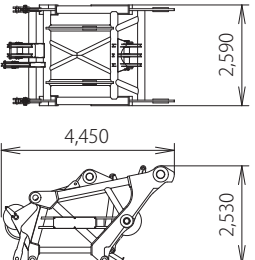
## ■ アタッチメント

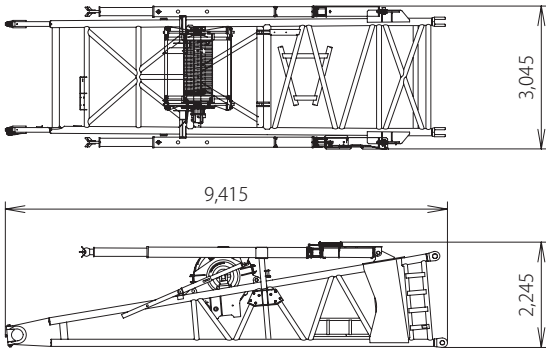
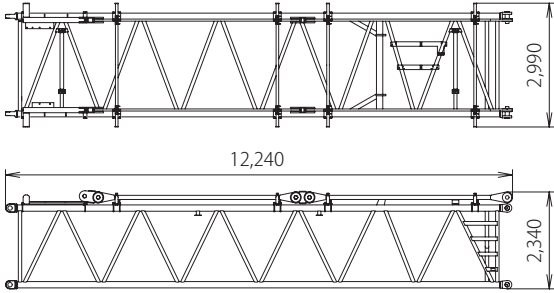
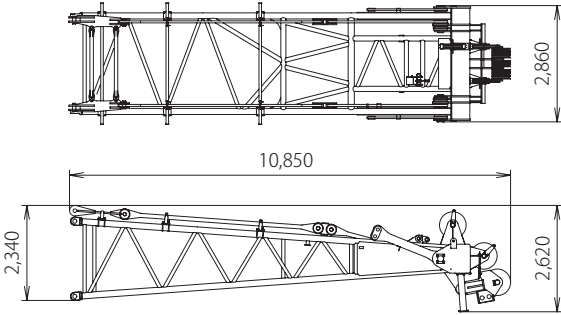
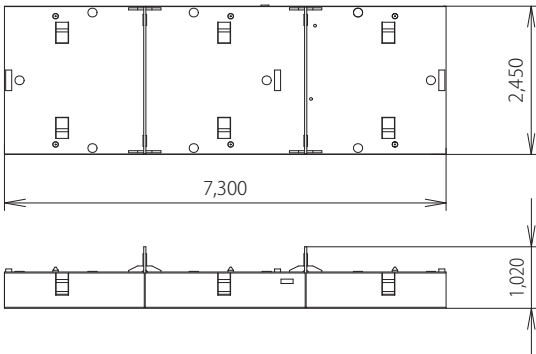
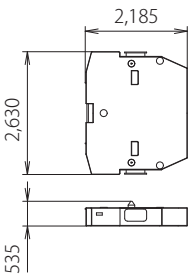
名称	寸法 (幅×高さ×長さ) mm	質量 kg
9m 下部ブーム ・ 巻上1ドラム (ロープ含む) 付 ・ 巻上2ドラム (ロープ含む) 付 ・ 起伏2ドラム (ロープ含む) 付 ・ ガイドシーブ付 ・ ブームバックストップ付	 <p>※巻上1ウインチ格納時</p>	29,280
3m 中間ブーム		ガイライン 4 本付 2,380 ガイライン 2 本付 2,140 ガイラインなし 1,900
6m 中間ブーム		ガイライン 4 本付 3,670 ガイライン 2 本付 3,300 ガイラインなし 2,930
9m 中間ブーム		ガイライン 4 本付 5,140 ガイライン 2 本付 4,630 ガイラインなし 4,130
8m テーパーブーム		ガイライン 2 本付 5,080 ガイラインなし 4,700
ヘビー上部ブーム		4,910
ラフティング上部ブーム		5,520

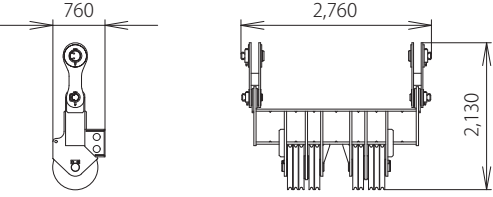
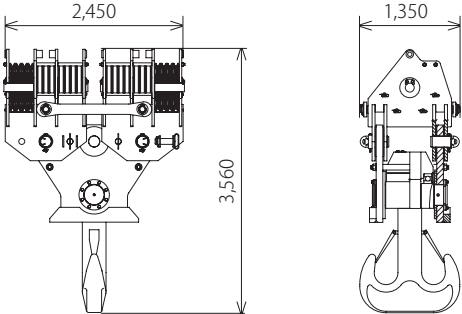
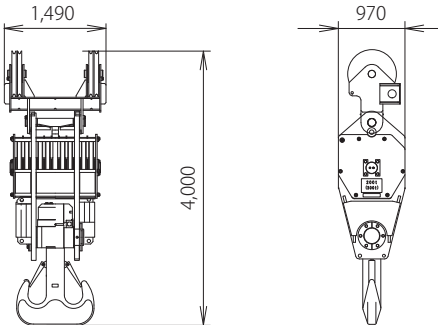
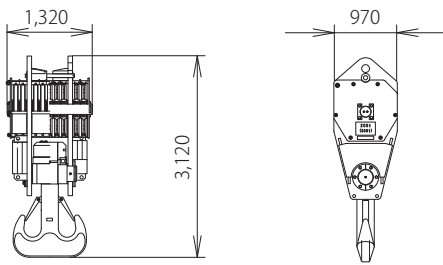
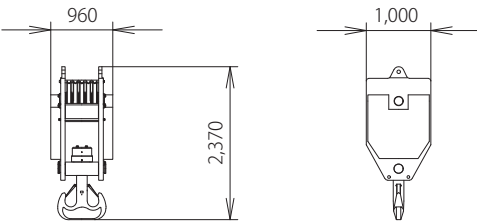
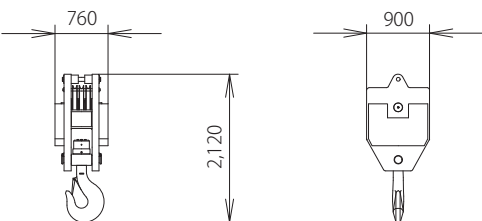
名称	寸法 (幅×高さ×長さ) mm	質量 kg
9m 下部マスト		13,900
12m 中間マスト ・ ガイライン付		ガイライン付 5,650 ガイラインなし 4,300
9m 上部マスト ・ ガイライン付		ガイライン付 10,080 ガイラインなし 9,800
ベースパレットウエイト		9,300
パレットウエイト (250t パレットウエイト時 24 個)		10,000 / 1個

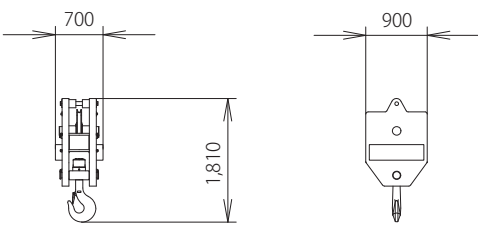
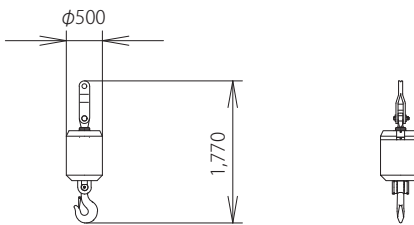
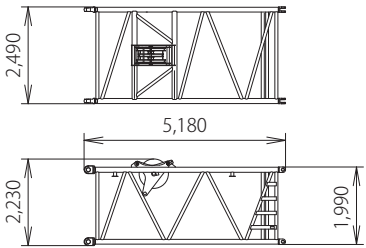
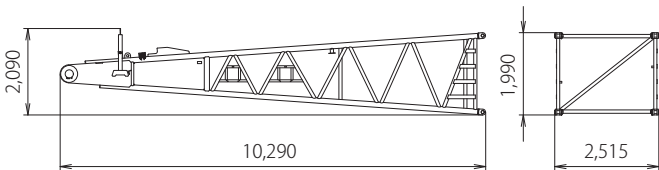
名称	寸法 (幅×高さ×長さ) mm	質量 kg
つり下げシーブ		2,010
500t フック		11,730
300t フック		7,810
200t フック		7,050
120t フック		4,500
70t フック		3,100

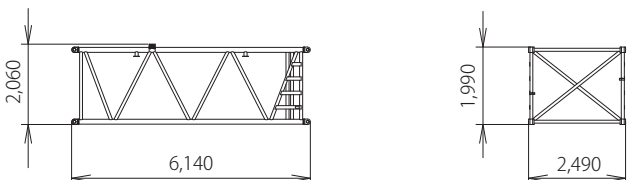
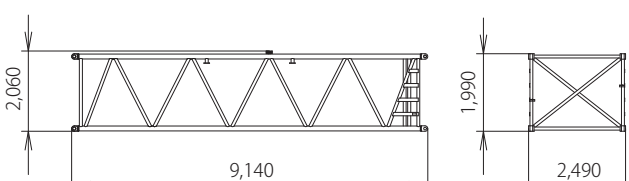
名称	寸法 (幅×高さ×長さ) mm	質量 kg
40t フック		2,000
ボールフック		830
ロングブーム 5m 中間ブーム		1,790
10m 下部ジブ		3,820
3m 中間ジブ		890
6m 中間ジブ		1,470
9m 中間ジブ		2,100

名称	寸法 (幅×高さ×長さ) mm	質量 kg
8m 上部ジブ		3,690
リヤ下部ストラット		1,990
リヤ上部ストラット		ガイラインリンクなし 2,410 ガイラインリンク付 2,830
フロント下部ストラット		1,840
フロント上部ストラット		3,040
補助シーブ		650

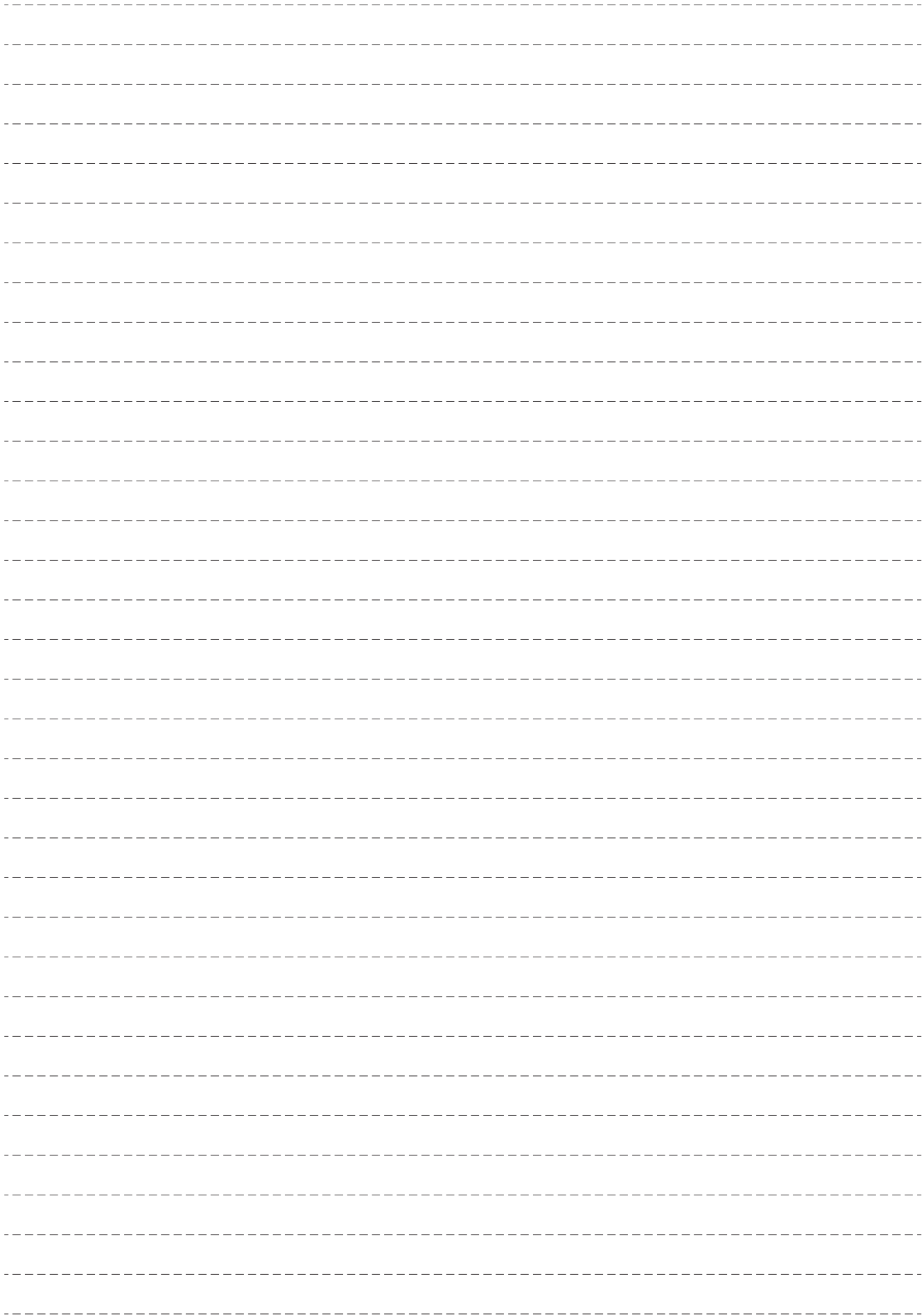

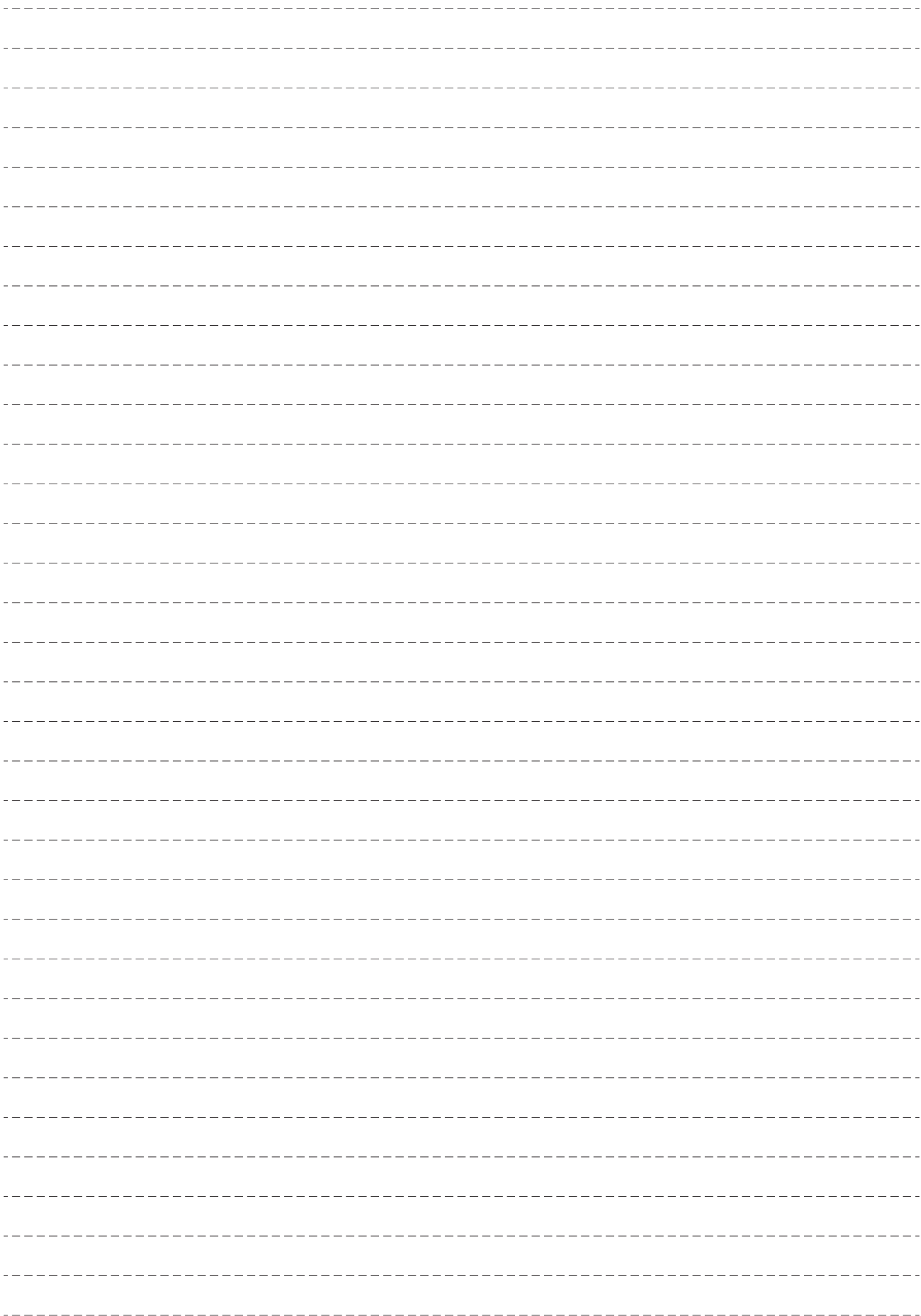

Handwriting practice lines consisting of 28 horizontal dashed lines.

- つり上げ荷重5t以上の移動式クレーン運転には「移動式クレーン運転士免許証」、クラムシェル作業には「車両系建設機械(整地ほか)運転技能講習修了証」、基礎工事には「車両系建設機械(基礎用)運転技能講習修了証」がそれぞれ必要です。
- 本カタログで使用される標章「KOBELCO」は、株式会社神戸製鋼所の登録商標です。

## コベルコ建機株式会社

[www.kobelco-kenki.co.jp](http://www.kobelco-kenki.co.jp)

東京本社 / 〒141-8626 東京都品川区北品川 5-5-15 Tel:03-5789-2111

### ■ クレーンの販売・サービス拠点

北海道 Tel:011-788-2382 / 東北 Tel:0223-24-1482  
関東 Tel:047-318-2122 / 北陸 Tel:076-274-1218  
東海 Tel:052-603-1205 / 近畿 Tel:06-6414-2103  
中四国 Tel:082-810-3880 / 九州 Tel:092-410-3035

■ お問い合わせは・・・